

Regionrådsmøte

04. desember 2024

Nota flerbrukshus, Osen



| | |
|-------|--|
| 09:30 | Velkommen, registrering/opprop og program for dagen |
| 09:35 | PS 48/24 Møtereferat |
| 09:45 | PS 49/24 Informasjon fra kommunene ved ordfører |
| 10:30 | Kort pause |
| 10:45 | PS 50/24 Orientering om utredning interkommunalt samarbeid om NAV Fosen, ved Per Helge Vollmo |
| 11:05 | PS 51/24 Statusrapport utviklingsprosjekter ved Torun Bakken |
| 11:15 | PS 52/24 Kulturinnslag og matkonsept fra Fosen under VM på ski i Trondheim 2025 |
| 11:45 | Lunsjpause med VM smaker fra Fosen |
| 12:30 | PS 53/24 Støtte til Osen kommune sin bekymringsmelding til Nærings- og Fiskeridepartementet, ved Håvard Strand |
| 12:40 | PS 54/24 Fosenbrua AS |
| 13:00 | PS 55/24 Kommuneøkonomi i Trøndelagsperspektiv og Fosen spesielt, ved Frode Rabben |
| 13:20 | PS 56/24 Visit Fosen- statusrapport fra reiselivsnæringen på Fosen, ved Knut Johan Monkan |
| 13:40 | PS 47/24 Orientering fra Fosen folkehøgskole, ved Arnhild Finne |
| 14:00 | Oppsummering og takk for i år ved Hallgeir Grøntvedt |
| 14:10 | Omvisning i Nota flerbrukshus |
| 14:30 | Møteslutt- Takk for i år, god jul og vel hjem☺ |



DAGLIG DRIFT

- Fosen studiesenter
- Næringspartnerskapet
- Aktuelt



Verdiskapingsstrategien

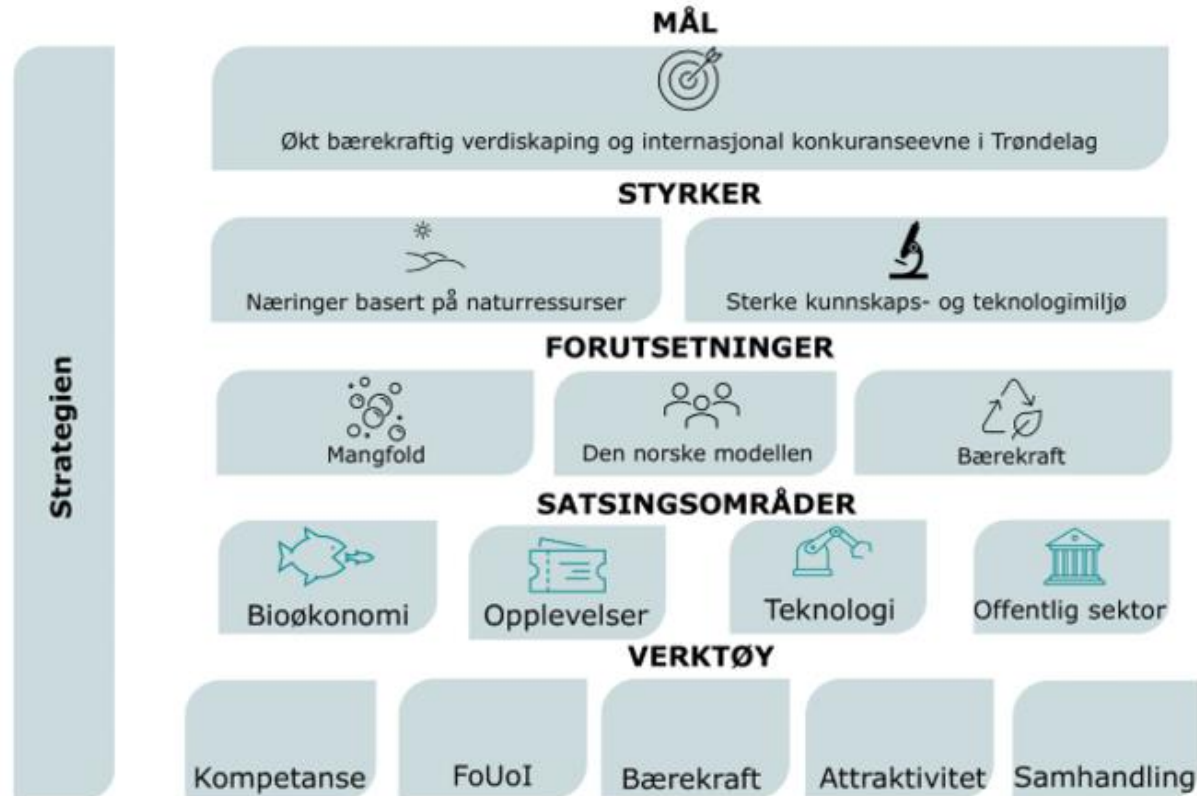

Verdiskapingsstrategien

Regional strategi for verdiskaping i Trööndelag 2022-2025
– med tilhørende handlingsplan 2024-2025

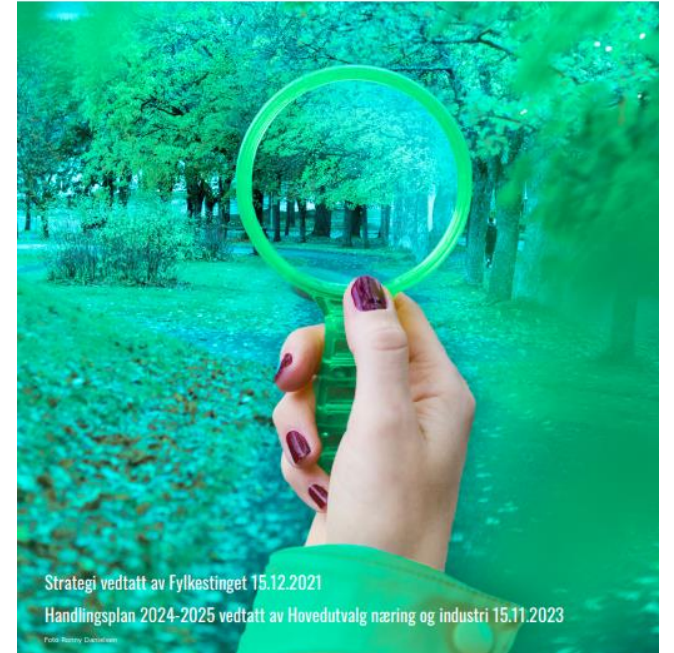

Strategi vedtatt av Fylkestinget 15.12.2021
Handlingsplan 2024-2025 vedtatt av Hovedutvalg næring og industri 15.11.2023

Webinar 5.desember

- ② Kompetanseindikatorer
- ② Erfaringsinnlegg fra Fosen
- ② NiT Indre Fosen



Webinar: Kompetanseindikatorer for Trøndelag med fokus på Fosen (5. Desember 2024 12.30-13.30)



Detaljer

Kompetanseforum Fosen inviterer til et webinar om kunnskapsgrunnlaget, indikatorer og statistikk knyttet til arbeidsliv og kompetanse. Webinaret blir på teams 5. Desember 2024 12.30-13.30

[Last ned rapporten Kompetanseindikatorer Trøndelag \(PDF\)](#)

Agenda:

- Hovedpunkter fra rapporten Kompetanseindikatorer Trøndelag 2024 med fokus på Fosen v/ Per Overvik, Trøndelag fylkeskommune
- Spørsmål og diskusjon

Detaljer

- 📅 tor. 05. des.
- 🕒 12:30 - 13:30 CET
- 📍 Tilkoblet

Registrer



Debattheftet 2025 - Forventningsgapet

- ⌘ Høringsinnspill fra Fosen?
- ⌘ forventningsgapet
- ⌘ tariff

- ⌘ [Debatthefte 2025 – KS](#)
- ⌘ [KS-Debatthefte-2025.pdf](#)



Debatthefte 2025
Fra forventning til virkelighet



KOMMUNESEKTORENS ORGANISASJON
The Norwegian Association of Local and Regional Authorities

SMSØ



Hei, samarbeid mot svart økonomi bestående av KS, LO, NHO, YS, Unio, Virke og Skatteetaten ønsker og komme på besøk og informere om vårt arbeid ut til de ulike regionsamlingene



Vi arbeider for å redusere svart økonomi og bidra til like konkurransevilkår, gode arbeidsplasser og finansiering av velferdsstaten



Vi ønsker å informere hvordan kommunesektoren kan jobbe med offentlige anskaffelser og hvordan gjøre de riktige valgene ved anskaffelser.



Planen er at vi møter fra partene i arbeidslivet og fra skatteetaten/kommunesektoren for å informere om vårt arbeid og eksempler på hvordan man kan jobbe effektivt/forebyggende for og gjøre de riktige valgene



Vi har et ønske om at dere setter av tid (45 min-1 time) i de planlagte regionmøtene frem mot ferien 2025 for et hyggelig besøk av oss

Høringsnotat om forslag til lov om besøksbidrag

- ② Nærings- og fiskeridepartementet sender med dette på høring om forslag til lov om besøksbidrag
- ② Høringsuttalelser skal avgis digitalt på regjeringen.no. Dette gjøres under «Send inn høringssvar» på nettsiden <https://www.regjeringen.no/id3073098>
- ②
- ② Frist for å sende inn høringssvar er **3. januar 2025**.
- ②
- ② Med hilsen
- ② Nærings- og fiskeridepartementet
- ② Næringspolitisk avdeling
- ② postmottak@nfd.dep.no



Idrettsgalla 2025

- 🅕 Hei hei.
- 🅕 VIP plass (inneholder show, bord på parkett samt middag) koster kr. 1800 + mva pr pers.
- 🅕 Hvis dere ønsker billett til etterpåfesten (anbefales – jeg vet hvem som spiller i år) så koster den kr. 495 ink mva pr pers.
- 🅕 Håper dette er ihht forventning.
- 🅕 Beste hilsen Hanne

- 🅕 Hva tenker dere om denne?





Arbeid høsten 2024

Eirik Mo

Trainee i Fosenregionen

Prosjektplan

- ❖ Styringsdokument for studiesenteret
- ❖ Skal veilede og holde prosjektet i riktig retning



FOSEN STUDIESENTER

INNHOOLD

| | |
|---|----|
| PROSJEKTPLAN | 1 |
| 1. MÅL OG RAMMER | 3 |
| 1.1 Formål..... | 3 |
| 1.2 Bakgrunn..... | 3 |
| 1.3 Effektmål..... | 5 |
| 1.4 Resultatmål for hovedprosjektet..... | 5 |
| 1.5 Resultatmål for den aktuelle fasen..... | 5 |
| 1.6 Rammer og avgrensning..... | 5 |
| 2. PROSJEKTORGANISERING | 6 |
| 3. PROSJEKTOPPFØLGING | 7 |
| 3.1 Planlagte beslutningspunkt..... | 7 |
| 3.2 Statusrapportering..... | 7 |
| 3.3 Milepæler..... | 7 |
| 4. MÅLGRUPPER, INTERESSENTER OG KOMMUNIKASJONSSTRATEGI | 7 |
| 4.1 Målgrupper og interessenter..... | 7 |
| 4.2 Kommunikasjonsstrategi..... | 8 |
| 5. RISIKOVURDERING | 8 |
| 5.1 Risikofaktorer..... | 8 |
| 5.2 Risikohåndtering..... | 9 |
| 6. GJENNOMFØRING | 9 |
| 6.1 Hovedaktiviteter..... | 9 |
| 6.2 Tids- og ressursplaner..... | 10 |
| 7. ØKONOMI | 11 |
| 8. KONTRAKTER, AVTALER OG SAMARBEIDSPARTNERE | 13 |
| 9. REFERANSER | 13 |

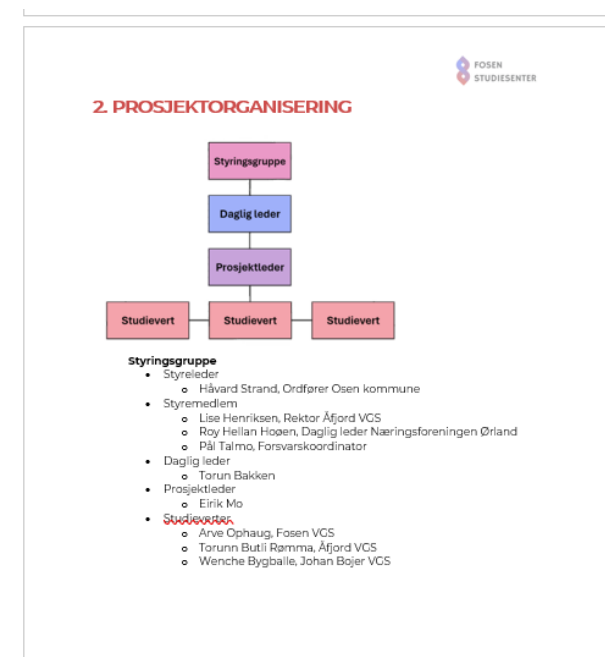

SoMe

- Ukentlige innlegg på FB/LinkedIn om nyheter, studietilbud og aktiviteten til prosjektene i Fosenregionen.
- Flygeblad og QR-koder har blitt distribuert på ulike arrangementer

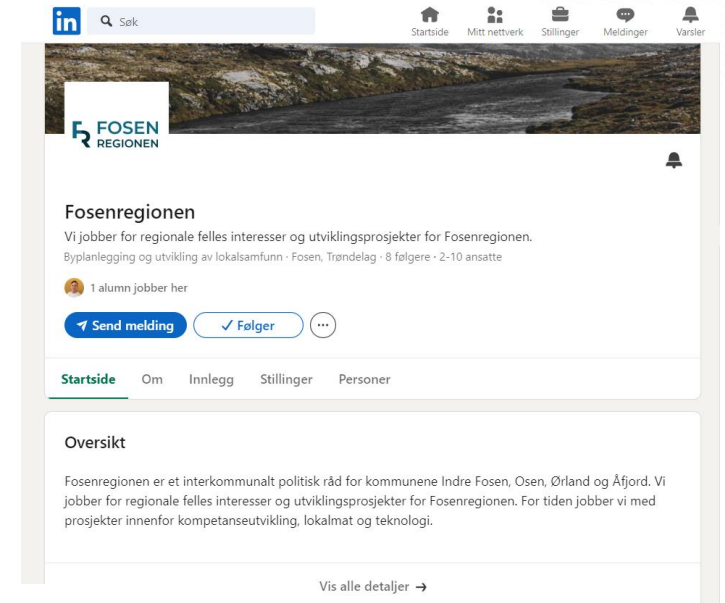

Studietilbud

- ⌘ Kartlegging av behov
- ⌘ Dialoger med utdanningsinstitusjoner
- ⌘ Ny samarbeidsavtale med Fagskolen ved folkeuniversitetet
- ⌘ Opprydding AOF/Akademiet – fikk på plass nytt tilbud gjennom THYF

Nettside Fosen studiesenter



FOSEN
STUDIESENTER



Fosen VGS

📍 Alf Nebbs gate 14, 7160 Bjugn

Fosen VGS er en flott nyrenovert skole som ligger i Botngård. Her finner du nye fine lokaler med god takhøyde.

Her kan du som student ved Fosen studiesenter benytte deg av lokalene etter forelesningene til egenstudier eller sammen med medstudenter.

[Les mer](#)



Arve Ophaug
Studievert



Johan Bojer VGS

📍 Sjølystveien 2, 7125 Vanvikan

Johan Bojer VGS er en helt ny skole med fjorden som nærmeste nabo.

Her kan du som student ved Fosen studiesenter benytte deg av lokalene etter forelesningene til egenstudier eller sammen med medstudenter.

[Les mer](#)



Wenche Bygballe
Studievert



Åfjord VGS

📍 Åvegen 8, 7170 Åfjord

Åfjord VGS er en nylig renovert skole med fine lokaler som Fosen studiesenter disponerer.

Her kan du som student ved Fosen studiesenter benytte deg av lokalene etter forelesningene til egenstudier eller sammen med medstudenter.

[Les mer](#)



Torunn Rømma
Studievert



FOSEN
STUDIESENTER

Søkbare studier



Mentor i helse- og omsorgstjenestene 10 stp.(nettstudium)

📅 Påmeldingsfrist: 15. november 2024 📅 Studiestart: 1. mars 2025

Opptaket er stengt.

Ønsker du å utvikle deg og andre faglig og personlig? Studiet som mentor tar for seg faglig og personlige ferdigheter for å bli en god mentor.

Kontakt oss og vi legger til rette for fysisk møteplass for alle studenter i Fosenregionen.

[Les mer](#)



Endringsledelse i helsesektoren i en digital kontekst (nettstudium)

📅 Påmeldingsfrist: 15. november 2024 📅 Studiestart: 1. mars 2025

Opptaket er stengt.

Ønsker du en bedre forståelse for hvordan du kan lede en digitalisering av din arbeidsplass? Nettstudiet gir kunnskap til å lede endringsprosesser i helsesektoren.

Kontakt oss og vi legger til rette for en fysisk møteplass for alle studenter i Fosenregionen.

[Les mer](#)



Introduksjon til prosjektledelse (nettstudium)

📅 📅

Ønsker du å lede små eller store prosjekter? Nettstudiet gir en grunnleggende forståelse om prosjektledelse.

Studiet kan du ta i eget tempo og du får et sertifiseringsbevis når du har fullført.

[Les mer](#)

Presentasjoner og arrangement

- ❖ Kompetanseforum Fosen – planlegging og presentasjon
- ❖ Fosenmøtet 2024 – Fotograf og backstage medhjelper
- ❖ Regionrådsmøter – referent
- ❖ Stand på Yrkesmesse Johan Bojer VGS
- ❖ Ulike konferanser og workshop gjennom Matregionen Fosen





FOSEN PÅ SKI-VM

26. februar-9. mars



SKI VM 2025 INVITERER

- 🇪 REGIONENE I TRØNDELAG MED PÅ LAGET
- 🇪 MOBILISERE TIL DELTAKELSE
- 🇪 VISE FREM REGIONENE UNDER VM25
- 🇪 UTVIKLE VM- OPPLEVELSER I EGEN REGION



6.MARS ER FOSEN SIN DAG!

[HJEM](#) >

TORSDAG 6. MARS

- 12:00-12:50 Kombinert: Lag stor bakke, menn
- 13:30-15:00 Langrenn: Stafett 4x7,5 km, menn
 - 16:00-16:40 Kombinert: 4x5 km, menn
- 17:00-18:50 Hopp: Laghopp stor bakke, menn
 - 20:00-21:00 Medaljeseremoni



Hva betyr Fosen sin dag på VM25?

- 🕒 10 dager- fordelt på regionene i Trøndelag, hvor Fosen har fått tildelt den 6.mars 2024
- 🕒 Det er denne dagen vi skal samordne deltakelse fra Fosen til- «alle fosninger på VM25»
- 🕒 Kommunene, gjennom regionrådet skal koordinere program og deltakelse fra Fosen
- 🕒 Like viktig er arbeidet for å mobilisere til at fosningene reiser inn og deltar som publikum.

Kultur fra Fosen på VM25

- 🅕 Scener på Torvet og i Granåsen
 - 🅕 Idrettsungdommer som medaljebærere
 - 🅕 alle regioner inviteres til å sende kulturinnslag fra frivillighetskulturen som får god synlighet både i Granåsen og på Torvet.
 - 🅕 Utvelgelsen skjer regionalt, men må være i tråd med kriterier fra VM-selskapet, i tillegg være tilpasset konkurranseprogrammet ut ifra hvilke scener som er aktuelle å fylle med innhold den enkelte dag.
-
- 🅕 Prosjektgruppe Fosen
 - **Jan Ove Berdahl**
 - **Trine Onsøien**
 - **Kine Larsen Kimo**
 - **Astrid Jakobsen/Eli Lothe**

Reise sammen til VM25

- 🅡 Busser direkte til Granåsen
- 🅡 Stå sammen i arenaen
- 🅡 Skole for overnatting- Byåsen VGS
- 🅡 Danse Snedi-dansen på arenaen

Bing Videoer



Lær deg Vinga-dansen sammen med VM-maskoten Snedi ! (Kortversjon - Ski-VM Trondheim 2025)





Fosen skal selges hver eneste dag!



Ski-VM Trondheim 2025

| | |
|-----------------|------------------------------|
| 12 dager | 2 arenaer |
| 35 konkurranser | 300.000 tilskuere |
| 900 deltakere | 150 shuttlebusser |
| 64 nasjoner | 200 millioner TV-seere |
| 2500 frivillige | 350 millioner SoMe-visninger |

Mattilbud under SKI VM Kongensgate øst, MATGATE

Areal: Kongensgate øst, mellom Nordre og Apotekerveita

Stand pr region: inntil 9 x 6 meter

Retter og direktesalg



Tidsrom 26.feb-9.mars 2025

- Antall retter pr stand: står fritt, kan også ha direktesalg av råvarer og produkt
- Totalt: 7 regioner
- Anslått antall publikum: ca 15.000 går gjennom hver dag. Åpent område/gratis å gå inn
- Torvet: medaljeseremoni kl.20.00 hver kveld
- Åpningstid MATGATE: ca kl.15.00-22.00
3.mars utvidet (kan også gjelde andre dager)



Lokalmat Fosen SA



**Total konsept publikumsflyt
og mat og drikke
Ski-VM**

Kart over mat og drikke-konsepter

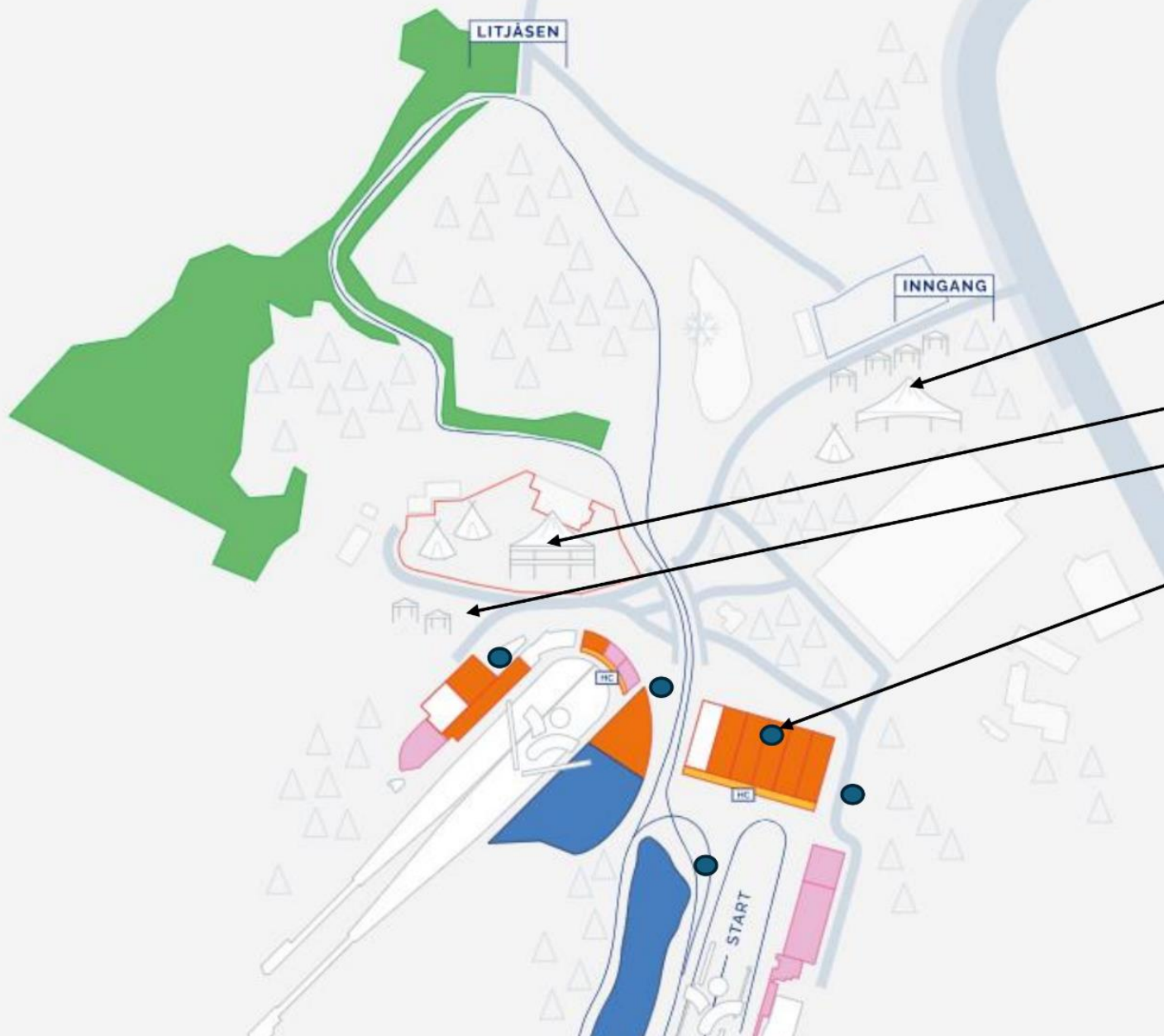

Publikumstelt i festivalområde:

Sitteplasser 1000 inne/ 1000 ute. Potensielt 3000-6000 besøkende per dag

VIP – 2000 pers (egne billetter)

Område med alkoholserving – max 1000 pers

- **Food courts/ kiosk** - arenaserving under konkurranse (3 steder aktiv under langrennskonkurranse og 2 steder aktiv under hoppkonkurranse).

Innhold, samarbeidspartnere, eks:

- Coop kaffe, sjokolade, Vaffel (røre fra Galåvolden gård), Frostachips, Nortura/Gilde pølse og burger, Mineralvann

Det er frivillige, ung frivillig/studenter, lag og organisasjoner som står for salget i kiosk

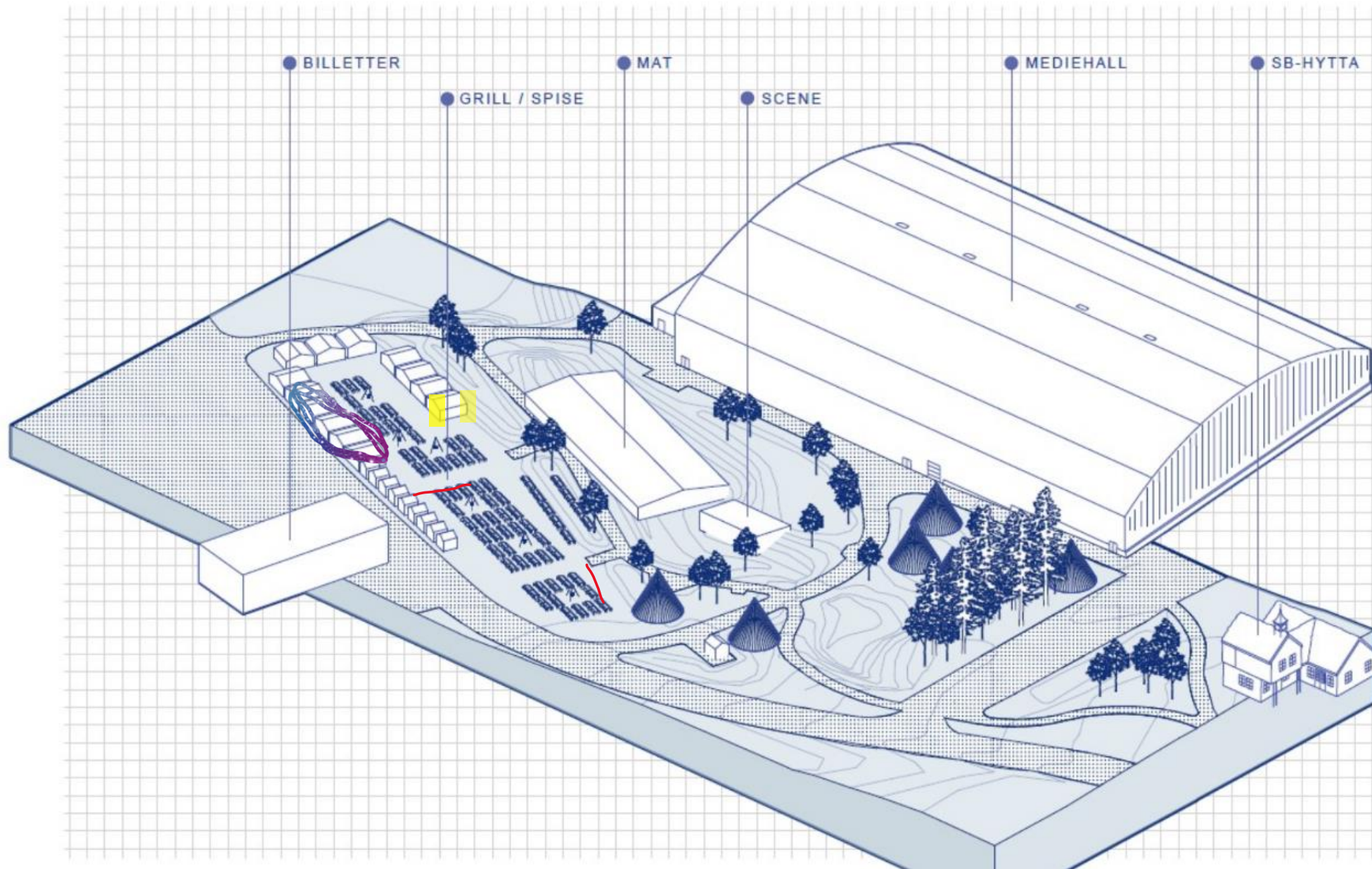

6. mars 2025 = Fosen sin dag

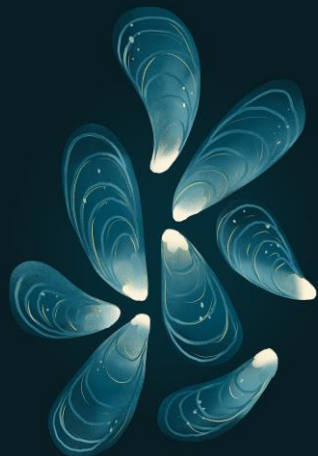

FOSEN
REGIONEN

Blåskjellfest

- få en unik opplevelse

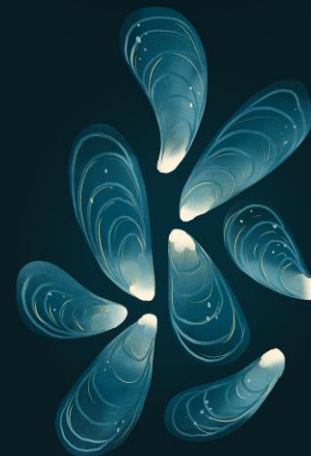

Hva er Blåskjellfest?

Bruk blåskjell på ditt neste arrangement

Gi gjestene dine en uforglemmelig smaksopplevelse ved å inkludere ferske og saftige blåskjell i ditt kommende arrangement. Med Blåskjellfest vil vi ta dine smaksløker med på en kulinarisk reise som garantert vil imponere.

Gjør ditt neste arrangement uforglemmelig med blåskjell som det ultimate høydepunktet!



Menyen fra Fosen



Meny

- 1) **Skansen Vegetar**
- Bakpotet, ostesaus, krønsj og mikrogrønt
- 2) **Blåskjellpastrami medbrød,**
- Blåskjell i en kremet saus med pastrami/chorizo, nystekt brød.
- 3) **Skogens konge,**
- Baktpotet, elgkjøtt, rotgrønnsaker, sjysaus og mikrogrønt
- 4) **Fosenburger**
- Burger på svin/lam, karvslaw, krønsj, nybakte burgerbrød
- 5) **Ølbraisert Lam**
- Lammekjøtt kokt i øl sammen med høstens rotgrønnsaker, mikrogrønt
- 6) **Røkt Sei**
- Baktpotet, røkt sei i en ostesaus med purre, krønsj og mikrogrønt
- 7) **Brokies**
- Dessert, en blanding av brownies og cookies

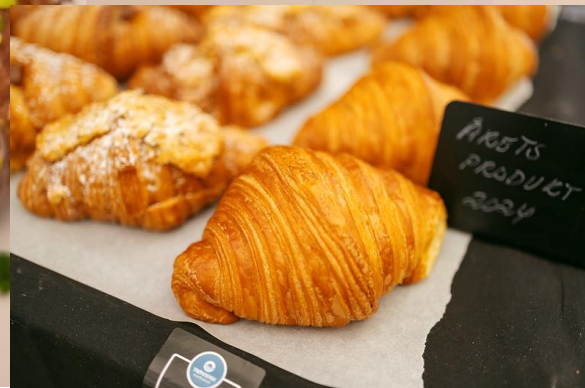

Dahle Transport

- Dahle Transport stiller med bil for å frakte varene til ski-VM
- Prisestimat for reklame 16.500,- +mva
- Fotograf: 5000,- +mva, bilde av idrettsungdom fra Fosen som spiser lokalmat
- **Skal vi klister opp bil?**

vil være synlig etter veien fra nå og fremover til ski-VM. Bilen er i fast rute Fosen-Trondheim-Fosen

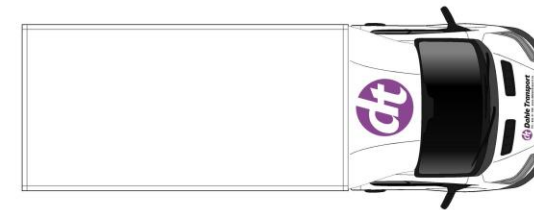
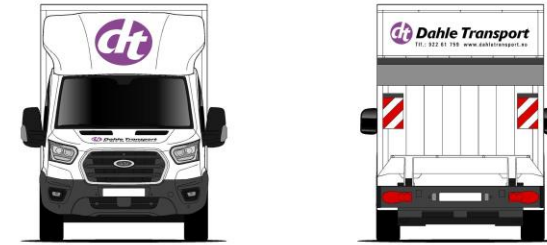

Dato: 24-11-08

v1

© Copyright: Alle rettigheter til idéer og evt. vedlagte skisser, originaler og tekstforslag er forbeholdt opphavspersonen og må ikke brukes, bearbejdes eller vises ureddekomende uten tillatelse. Uautorisert bruk av skissemateriell vil medføre fakturering av medgått arbeid.

BILREKLAME[®]

-et hav av muligheter

Bilreklame AS | Ognr 975 822 370 mva | Besøksadresse: Magnus Lagabøstevet 4 | 7047 Trondheim | Postadresse: Pb 4055 | 7457 Trondheim | Telefon: 73 90 21 90 | Web: www.bilreklame.no | facebook.com/bilreklame



05.12.2024

37

Etablere Nav Fosen gjennom interkommunalt samarbeid?

Anbefaling fra utredningsprosjekt



Fosen interkommunale politiske råd
4. desember 2024

Per Helge Vollmo (fung. Prosjektleder)



| | | | |
|--|-----------------|----------------|-------------------------------------|
| Utredningsprosjekt: Interkommunalt samarbeid om NAV på Fosen | Versjon: 0.2 | Dato: 24.05.24 | Forfatter: Hege Merete Pettersen |
|--|-----------------|----------------|-------------------------------------|



INTERKOMMUNALT SAMARBEID OM NAV PÅ FOSEN

EN UTREDNING I SAMARBEID MELLOM KOMMUNENE I FOSEN OG NAV TRØNDELAG



Ørland kommune

Indre Fosen kommune

Åfjord kommune

Osen kommune

2. MÅL

Presentere en anbefaling for fremtidig organisering av NAV- kontorene og presentere alternativ til et vertskommunesamarbeid.

Alternativene som skal utredes er:

- Alternativ 1: Vertskommunemodell
- Alternativ 2: Andre samarbeidsløsninger
- Alternativ 3: Videreføre dagens ordning

Styringsgruppe

Marit K Ervik, (Leder) Kommunedirektør Ørland kommune
Per Johansen, Rådmann Åfjord kommune
Kjetil Mjøsund, Kommunedirektør Indre Fosen kommune
Grete Haugdal, Kommunedirektør Osen kommune
Torbjørn Aas, Direktør NAV Trøndelag

Prosjekt-MBA

Referansegruppe

Prosjektgruppe

Hege M Pettersen (prosjektleder), NAV Trøndelag
Liv Marit Røstad, leder NAV Ørland
Carl Tore E Næss, Leder NAV Nord Fosen og NAV Indre Fosen
Tina Halle, Tjenesteavdelingen NAV Trøndelag
Hege Karita Lysvand, Osen kommune
Marit Vaarheim, Indre Fosen kommune
Arild Risvik, Ørland kommune
Sissel Rånes Braseth, Åfjord kommune

Arbeidsgruppe

Liv Marit Røstad, leder NAV Ørland
Carl Tore E Næss, Leder NAV Nord Fosen og NAV Indre Fosen
Marit Vaarheim, Indre Fosen kommune
Hege M Pettersen, NAV Trøndelag

Sluttrapport

Interkommunalt samarbeid om Nav Fosen
En utredning om samarbeid mellom kommunene i Fosen og
Nav Trøndelag



Styingsgruppens innstilling pr 26. november 2024

Innhold

| | | |
|-------|--|----|
| 1 | Bakgrunn | 3 |
| 2 | Organisering og gjennomføring..... | 4 |
| 2.1 | Arbeidsform og hovedaktiviteter | 5 |
| 3 | Innhentet innsikt | 7 |
| 3.1 | Spørreundersøkelse blant samarbeidspartnere og arbeidsgivere | 7 |
| 3.2 | Innspill fra referansegrupper i kommunene på Fosen | 8 |
| 3.3 | Innspill og spørsmål fra medarbeidere ved Nav-kontorene | 9 |
| 3.4 | Erfaringer fra tilsvarende prosesser | 10 |
| 3.4.1 | AFI-rapport | 10 |
| 3.4.2 | Erfaringer i Trøndelag | 11 |
| 3.5 | Gjennomgang og vurdering av tidligere prosesser og rapporter om samarbeid Nav Fosen 13 | 15 |
| 4 | Drøfting av alternativer | 15 |
| 4.1 | Alternativ 2 og 3: Status quo eller andre samarbeidsløsninger innenfor dagens struktur... 15 | 15 |
| 4.1.1 | Vurdering | 15 |
| 4.1.2 | Konklusjon | 16 |
| 4.2 | Alternativ 1: Vertskommunesamarbeid | 16 |
| 4.2.1 | Drøfting..... | 18 |
| 4.2.2 | Konklusjon | 19 |
| 4.3 | Tydlig grunnlag for samarbeid og drøfting knyttet til valg av vertskommune..... | 19 |
| 4.3.1 | Tydelige samarbeidsavtaler | 20 |
| 4.3.2 | Kriterier for valg av vertskommune | 21 |
| 5 | Styingsgruppens innstilling | 21 |
| 6 | Videre prosess og foreløpig tidsplan | 22 |



4.3 Tydelig grunnlag for samarbeid og drøfting knyttet til valg av vertskommune

4.3.1 Tydelige samarbeidsavtaler

Vertskommunens ansvar er viktig, og hva dette ansvaret innebærer bør drøftes og det må gjøres tydelige avtaler i forbindelse med utarbeidelse og inngåelse av samarbeidsavtaler. Eksempler på viktige momenter i sammenheng med utarbeidelse og inngåelse av samarbeidsavtaler:

- Det må være tydelighet knyttet til hva ansvaret som vertskommune innebærer, og hvordan man skal sikre best mulig samarbeid og forankring mellom vertskommunen og samarbeidskommunene samt for samhandlingen i partnerskapet
- Saksframlegg til politisk behandling bør være likelydende i alle kommuner
- Begrunnet avklaring knyttet til valg av vertskommune med bakgrunn i objektive kriterier (se nedenfor)
- Avklaringer knyttet til ledelse (statlig/kommunal og lederstruktur for øvrig, herunder behovet for antall avdelingsledere)
- Det må være tydelighet rundt hvilke kommunale tjenester som inngår i Nav-kontoret
- Det må være tydelighet rundt ressurser den enkelte kommune går inn i samarbeidet med, og hva som skal være praksis ved nyrekruttering knyttet til oppmøtested mv.
- Det må være tydelighet rundt satser og andre sentrale rammebetingelser for tjenesteytingen
- Det må være tydelighet knyttet til Nav-leders rapporteringslinjer i vertskommunen og Nav-leders dialog med den enkelte samarbeidskommune

4.3.2 Kriterier for valg av vertskommune

Styringsgruppen har drøftet hvilke kriterier som bør legges til grunn for valg av vertskommune.

Etter styringsgruppens vurdering bør den primære målsettingen være at man får realisert et vertskommunesamarbeid om Nav-tjenestene mellom kommunene på Fosen. Når det gjelder valg av vertskommune, bør det derfor legges stor vekt på muligheten for å oppnå enighet om valgte løsninger både administrativt og politisk. Samtidig at man ved valg av vertskommune vektlegger motivasjon og gjennomføringskraft i vertskommunen som en viktig faktor.

Kriteriene styringsgruppen mener bør vektlegges knyttet til valg av vertskommune er:

- Motivasjon, kapasitet og faglig tyngde til å ta en aktiv rolle som vertskommune i bygging og videre drift av en ny robust Nav-enhet for innbyggere og næringsliv på Fosen, etablere enheten som en strategisk aktør i regionen i et partnerskap med statlig eier av Nav og i et nært samarbeid med samarbeidskommunene
- Muligheten for å sikre god kvalitet, tilgjengelighet og likeverdige tjenester i et nytt og enhetlig Nav-Fosen
- Tidligere erfaringer fra samarbeid på Fosen
- Muligheter for rekruttering
- Fordeling av roller og ansvar knyttet til annet vertskommunesamarbeid i regionen
- At vi sikrer likeverdige betingelser, god tilrettelegging og medvirkning for medarbeidere i utviklingen av ny enhet
- Muligheter for å samles fysisk ved hovedlokasjonen

5 Styringsgruppens innstilling

1. Det etableres et vertskommunesamarbeid om Nav-tjenestene på Fosen iht. Kommunelovens §20-2 om administrativt vertskommunesamarbeid mellom Indre Fosen, Ørland, Åfjord og Osen kommuner, og det inngås partnerskapsavtale mellom vertskommunen og Nav Trøndelag
2. Nav Fosen etableres som en samlet organisatorisk enhet med formell oppstart og ikrafttredelse 1. oktober 2025
3. Det skal være en Nav-lokasjon i alle kommuner, og medarbeidere skal fortrinnsvis ha sitt faste oppmøtested ved den lokasjonen de per i dag tilhører
4. Forslag til kriterier for valg av vertskommune, med styringsgruppens vekting, legges til grunn for prosjektgruppens videre arbeid
5. Kommunale tjenester i Nav Fosen: Alle kommuner går inn med kommunale tjenester i henhold til minimumsløsningen
6. Kommunalt tilsatte medarbeidere i samarbeidskommunene overføres til vertskommunen ved oppstart av ny enhet
7. Nav-leder rapporterer til nærmeste leder i vertskommunen
8. Medarbeidere må regne med noe arbeidstid ved hoved-lokasjonen og ved andre lokasjoner i regionen, særlig ved oppbygging av ny enhet og nødvendig kulturbygging, men også ved tjenstlig behov
9. Aktiviteter og tidsplan skissert i kapittel 6 legges til grunn for videre prosess
10. Det interkommunale samarbeidet evalueres etter 3 år

6 Videre prosess og foreløpig tidsplan

- Rapporten oversendes prosjekt-MBA 26.11.24, og tillitsvalgte gir sine innspill i møte den 29.11.24
- Rapporten presenteres og videre prosess drøftes og forankres med Fosen Interkommunale politiske råd 04.12.24
- Nytt styringsgruppemøte 11.12.24 kl. 10-11 for å avklare videre prosess og tidsplan basert på innspill i interkommunalt politisk råd. Styringsgruppens understreker viktigheten av å ta nødvendig tid til politisk forankring og behandling
- Prosjektgruppen utarbeider med utgangspunkt i beslutta tidsplan forslag til vertskommuneavtale samt likelydende saksframlegg til politisk behandling i kommunene jf. kapittel 4.3.1
- Før samarbeidsavtaler legges fram for politisk behandling, skal sentrale spørsmål knyttet til lederstruktur være avklart:
 - Om eksisterende enhetsledere har krav på stillingen eller om lederstillingen må lyses ut
 - Om enhetsleder skal være statlig eller kommunal
 - Avklart behov for avdelingsledelse
- Ny leder får rollen som prosjektleder, med ansvar for å få på plass organisering, bygging av felles kultur og enhetlig faglig praksis og øvrige forhold som må være på plass før Nav Fosen skal være etablert
 - Dersom Nav-leder ikke er avklart iht plan, pekes det ut en annen prosjektleder inntil Nav-leder er på plass
- Nav Fosens interne organisering avklart og enheten i drift som ny enhet innen 1. oktober. Oppstartstidspunkt kan bli justert avhengig av lengden på politisk prosess.



Den politiske prosessen

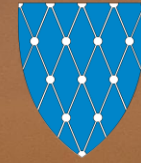

Osen kommune





Osen kommune

Osen kommune

- Dagens system for branngater gir urimelige belastninger for enkeltkommuner.
- Gjelder:
 - Forskrift om tiltak for å forebygge, begrense og bekjempe pankreassykdom (PD) hos Akvakulturdyr (2017)
 - Mattilsynet sin bekjempelsesplan 8.2 «Aktivt vern av branngater mellom PD- Områder og PD- frie områder (2020)

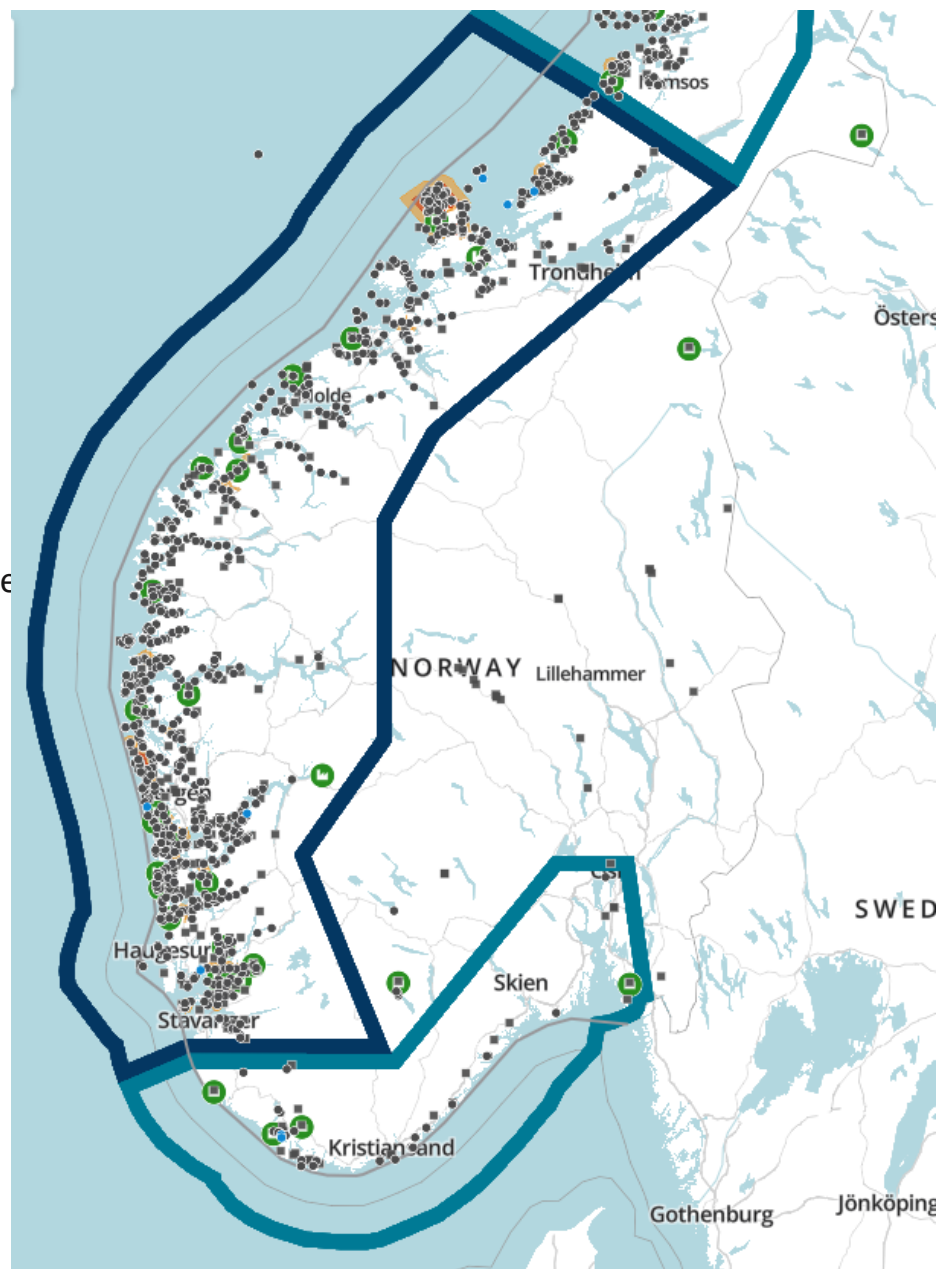



Osen kommune

- For Osen sin del:
 - To konkrete avslag fra Mattilsynet, en biomasseutvidelse og en ny lokasjon
 - Utgjør 1/3 av den totale biomassen i kommunen
 - I praksis betyr det at vi siden 2022 skulle hatt 1/3 høyere utbetaling fra havbruksfondet, hvert år
 - I 2024 fikk vi utbetalt nesten 19 millioner, men tapte over 6,3 millioner
- Har hatt gjentatte henvendelser til Nærings- og Fiskeridepartementet
 - Henvendelse til Minister Myreseth 26.11.23
 - Møte med departementet 23. januar
 - Epost til seniorrådgiver 24. januar, ønske om dialog om havbruk på Trøndelagskysten
 - Epost seniorrådgiver, ønske om møte i Oslo 10. eller 11. april
 - Brev til Nærings- og fiskeridepartementet 8. mars, ønske om dialog for å finne akseptable løsninger
 - Telefonsamtale med statssekretær 28. august. Vi ble bedd om å komme med alternative løsninger
 - Brev til Nærings- og Fiskeridepartementet 17. september- *Bekymringsmelding fra Osen kommune*



Forslag til vedtak:

1. Dagens system for branngater gir en urimelig belastning for enkeltkommuner. Det er ikke rettferdig fordi dette hindrer enkeltkommuner fra å utvikle havbruksnæringa, ta del av inntektsgrunnlaget fra Havbruksfondet, og ringvirkninger dette gir for bosetting og næringsliv.
2. Regionrådet stiller seg bak Osen kommune sine henvendelser til Nærings- og Fiskeridepartementet.
3. Nærings- og fiskeridepartementet må oppdatere kunnskapsgrunnlaget for et bærekraftig havbruk langs hele Norgeskysten.
4. Nærings- og Fiskeridepartementet må jobbe fram ordninger som kompensierer det økonomiske tapet kommuner har med bakgrunn i beslaglegging av havbruksarealer til branngater for smitte hos laks.
5. Regionrådet sender vedtaket til Nærings- og Fiskeridepartementet.



Osen kommune

Vi trenger støtte





Visit Fosen

Visit Fosen SA

Hele Fosen, hele året



Visit Fosen

Presentasjon av styret

- Knut Johan Monkan - Bygdilag
- Marius Mydland - Fosen Aktiv
- Till Daling – Fosen Explore
- Jørn Nordmeland - Nordmeland gårdshotell
- Ole F. Jonsbråten - Fosen fjordhotell
- Sissel Fagerdal Lian – Stokkøy Strandhotell

- Varamedlemmer:
- Nadja Luyten-Verwerft- Lines kystferie
- Elizabeth Brødreskift - Fruene i Fjøset

Visit Fosen

I **Trøndelag** har vi som jobber med reiselivet fordelt oppgaver mellom oss, for å jobbe mest mulig effektivt, og for å kunne dyrke vår kompetanse. Trøndelag Reiseliv er navet i det trønderske reiselivssamarbeidet og binder aktører og aktiviteter sammen, på tvers av kommunegrenser og bransjer.

Samtidig er vi avhengige av gode samarbeidspartnere, og noen av de viktigste er de regionale destinasjonsselskapene som Visit Innherred, Visit Namdalen, **Visit Fosen**, Visit Røros og Østerdalen og Visit Oppdal. Vi trenger destinasjonsselskapene som jobber på lokalt nivå og har tett kontakt med reiselivsaktørene i sine regioner. Det offentlige virkemiddelapparatet legger til rette for at reiselivet sammen kan øke verdiskapinga i Trøndelag, skape nye arbeidsplasser og lage gode opplevelser for deg og meg.

Av Petra Sestak-Flagestad, reiselivssjef i Trøndelag Reiseliv



- 24 medlemsbedrifter
- Fra alle kommunene
- Samarbeider godt med Fosenregionen på domene, nettsted og kampanjer
- Jobber for å bli gode og viktige samarbeidspartnere med Explore Trøndelag og Visit Norway
- Kurs og nettverk for våre medlemsbedrifter
- Felles profilering
- Blitt en aktør som regnes med, altså ta den posisjonen vi fortjener eller har

24. september 2024 kl. 08:45

Rekordmange tok Fosen-ferja

I juli frakta ferjene som går mellom Flakk og Rørvik 87.000 kjøretøy. Det er ny rekord for dem.

– Det er en økning av norske bilister som bruker sommeren i Norge, og det er en eksplosjon av utenlandske bilturister, sier adm.dir Vidar Raa i Skyttelplass.

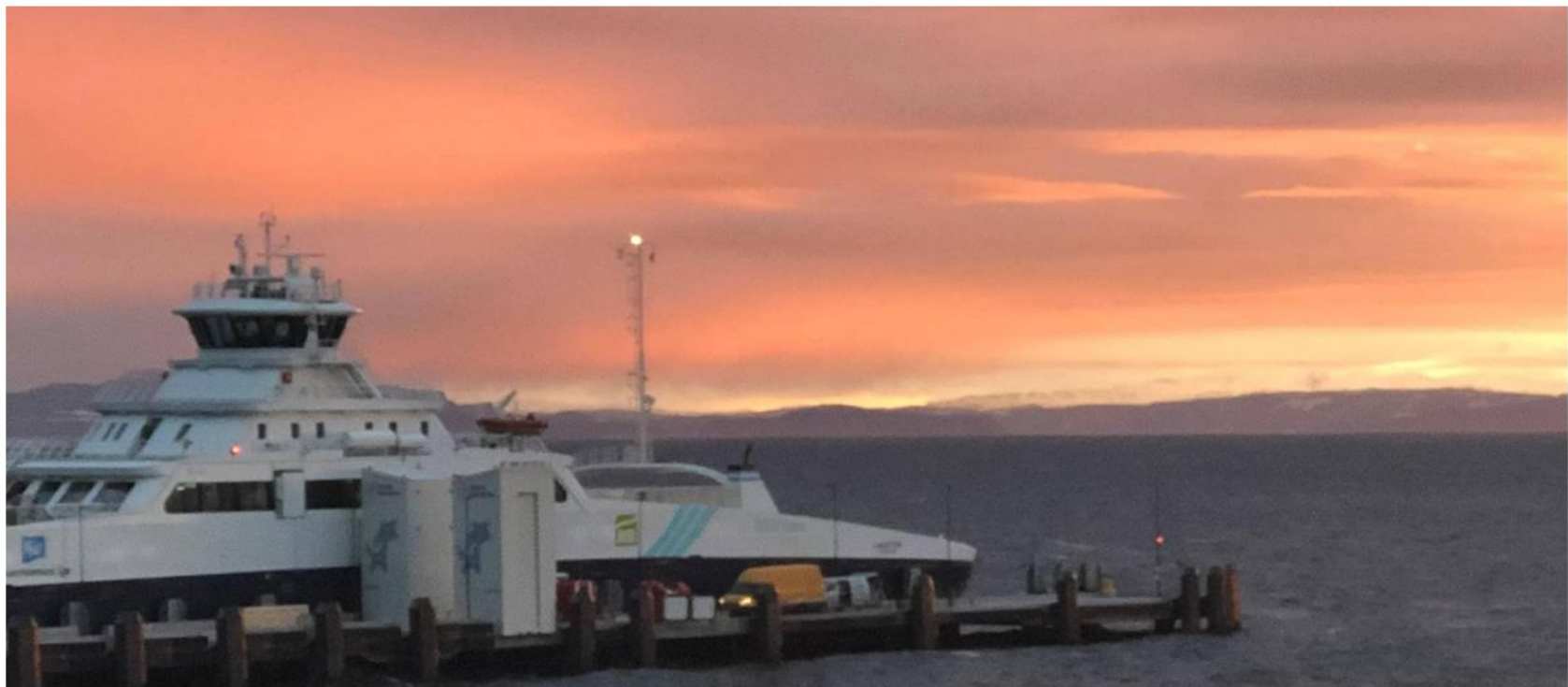

Fosen er
Fosen for de
som kommer
hit

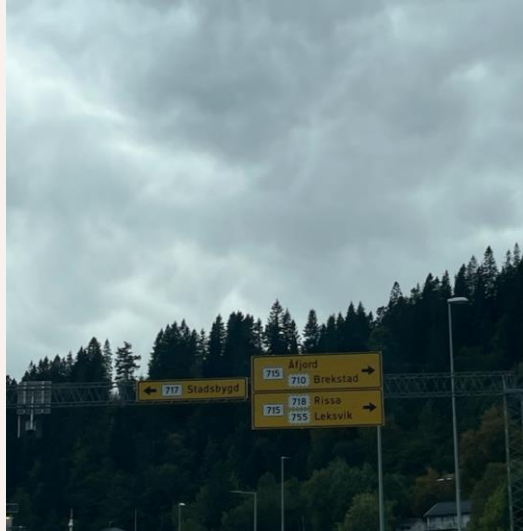

- Må stå samla
- Skape et sterkt lag
- Fremsnakke
- Sammen med Trøndelag Reiseliv og Visit Norway



Hvorfor Destinasjons- selsap?

- Markedsføre destinasjon
- Fellesskapet nasjonalt
- Fordeler ved å være samlet lokalt-fremsnalking-nettverk
- Utvikling
- Tilbud lokalbefolkning
- Viktigheten av reiselivet i lokalsamfunnsutviklingen

Pila til Fosen har manglet





Vettantrappa: 60 000 besøkende på 2,5 år



Godfot-teorien



- Få frem det beste til hverandre
 - Bygge opp hverandres beste sider
 - Samspill og helhet
 - Positive relasjoner
 - Laget foran individet
-
- Unne hverandre suksess! Vi er best når vi får hverandre til å skinne

FOSEN REGIONEN

Fosenregionen

Fosenregionen er et interkommunalt politisk råd for kommunene Indre Fosen, Osen, Orkland og Ålford. Vi jobber for regionale felles interesser og utviklingsprosjekter for Fosenregionen.

Lokalt **FOSEN** Om oss

LokalMat Fosen

Vi er stolte av å kunne tilby de beste smakene fra lokalt produserte råvarer og matvarer på Fosen. Fosen har en rik kultur og historie knyttet til mat- og drikkeproduksjon, og vi ønsker å fremme dette ved å tilby et bredt utvalg av produkter fra lokale matprodusenter.

Lokale produsenter

va vil du oppleve?

Utforsk Fosen, hvor historie møter natur, gastronomiske delikatesser lokst, aktiviteter venter, komfortable overnattinger inviterer, og spennende handelsteder frister. Velkommen til en mangfoldig og unik opplevelse i hjertet av Norge!

Historiske opplevelser Naturopplevelser Matopplevelser

Viktig akkurat nå:

- Nye kvoter havfisketurisme
- Besøksbidrag
- Synlighet
- Ski VM
- Sommersesongen
- Hytte-Fosningen
- Samarbeid omliggende destinasjoner
- Bli kjent-samle laget
- Nye medlemmer

Et nytt forslag fra Fiskeridirektoratet ryster grunnvollene til en bransje som er viktig for infrastrukturen i mange små lokalsamfunn.



Fosen akkurat nå:

- Flere aktører tar sats
- Spennende nyheter som treffer godt
- 111000 gjestedøgn til og med oktober i år, underrapportering.
- 60% norske, 40 % utlendinger
- Et destinasjonsselskap som blir regnet med





Visit Fosen

Lille Fosen.....
Kan få til enormt
sammen

- Framsnakking
- Stolthet
- Ambisjoner på vegne av reiselivsnæringen på Fosen



Medlemskap

Andelsinnskudd kr 2000.-

Årsmedlemskap:

Se skissert plan

Årlig økonomisk modell:

| Omsetning (i mill NOK) | Overnatting/ spisested/ opplevelser | Lokalmat- produsent | Handel | Tjenester, lag og forening | Entreprenør |
|-----------------------------------|--|--------------------------------|---------------|---------------------------------------|--------------------|
| 0-2 | 3000 | 3000 | 3000 | 3000 | 3000 |
| 2-5 | 7000 | 3000 | 3000 | 3000 | 5000 |
| 5-10 | 10.000 | 5000 | 5000 | 5000 | 7000 |
| 10 + | 15.000 | 7000 | 7000 | 7000 | 10.000 |

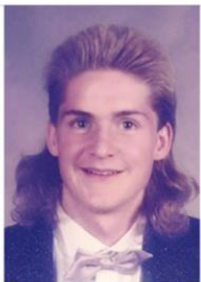

Mail: knutjohan@bygdilag.no

Tlf.: 91782145

D veit æ, vi lære så leng vi levve



IF THERE IS NO WAY, CREATE ONE

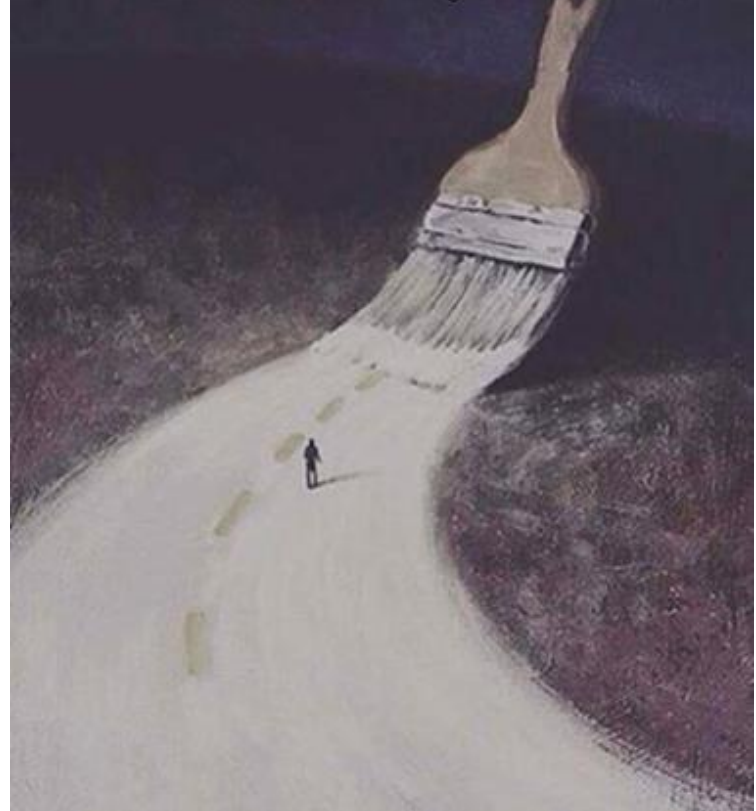

ORIENTERING FOSENBRUA A/S



(Illustrasjon: Rambøll)

Status pr desember 2024

Overgangsfase

Generalforsamling nov 24

Nytt styre:

- Knut Ola Vang
- Mona Sjøli
- Ivar Refsnes
- Ingunn Rokseth
- Einar Eian



Status pr desember 2024

Overgangsfase

Rapport september 2023

- Teknologien finnes
- Finansiering er mulig**
- **Politikken mangler

Mandat

Styret skal sammen med ordførerne på Fosen arbeide for endring av politiske rammefaktorer

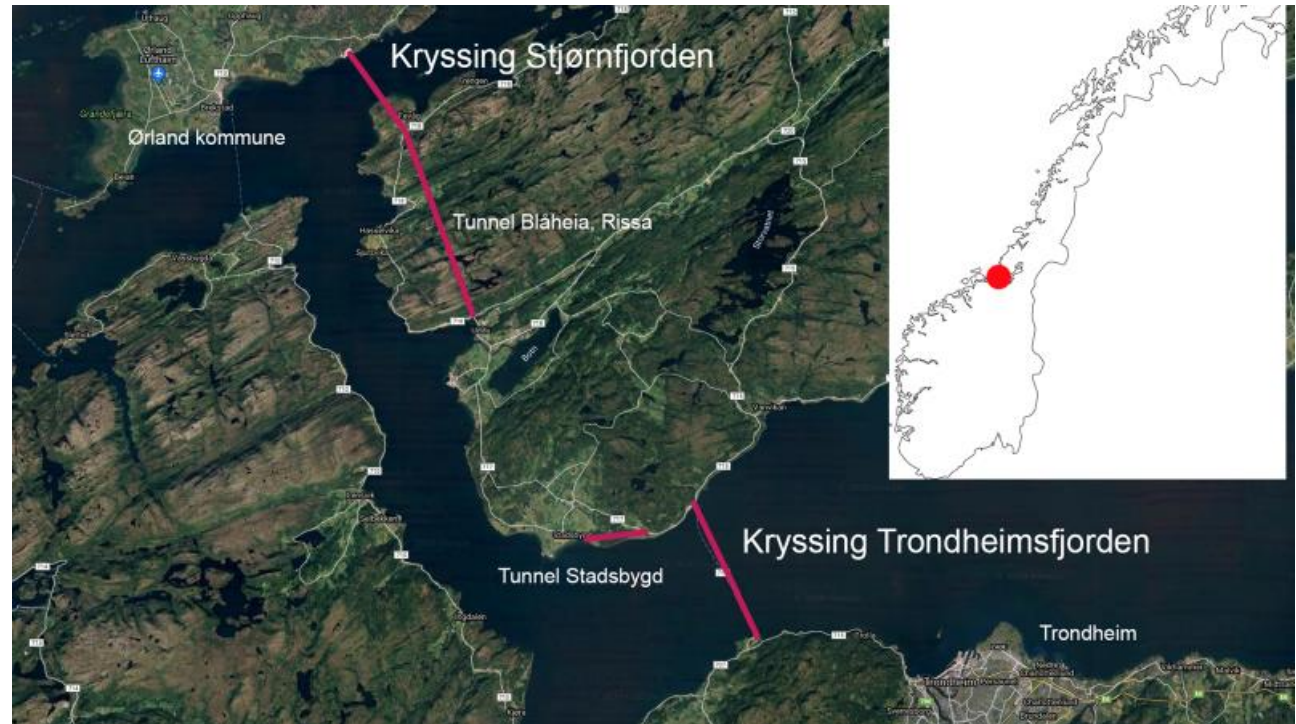

Strategi for videre arbeid

Nasjonale politikere

40 år – Ferjeavløsningsmidler

Fylkeskommunale politikere

Mva, tilkobling fylkesvei

Trondheim kommune

Areal Flakk, Miljøpakken

Fosenvegene 2.0

Forsvaret



Økonomisk situasjon

Nytt styre

Reduserte kostnader

Arbeidende styreleder

2025

Kommunal driftstøtte

Driftsstøtte bank og kraftselskap





FOSENBRUA



Kommuneøkonomi i Trøndelagsperspektiv og Fosen spesielt

Frode Rabben, Kommunal og justisavdelingen

4. desember 2024



Statsforvalteren i Trøndelag

Tröndelagen Staatehaaltoje



04.12.2024



Dagens tema

- Utfordringsbildet for kommuneøkonomien i vårt fylket
- Hva vil være viktig fremover ?
- Dialog





Hovedoppgaver

- Iverksette nasjonal politikk i fylket
- Samordningsmyndighet
- Rettssikkerhetsmyndighet
- Informasjon, kunnskapsinnhenting, initiativ og forslag

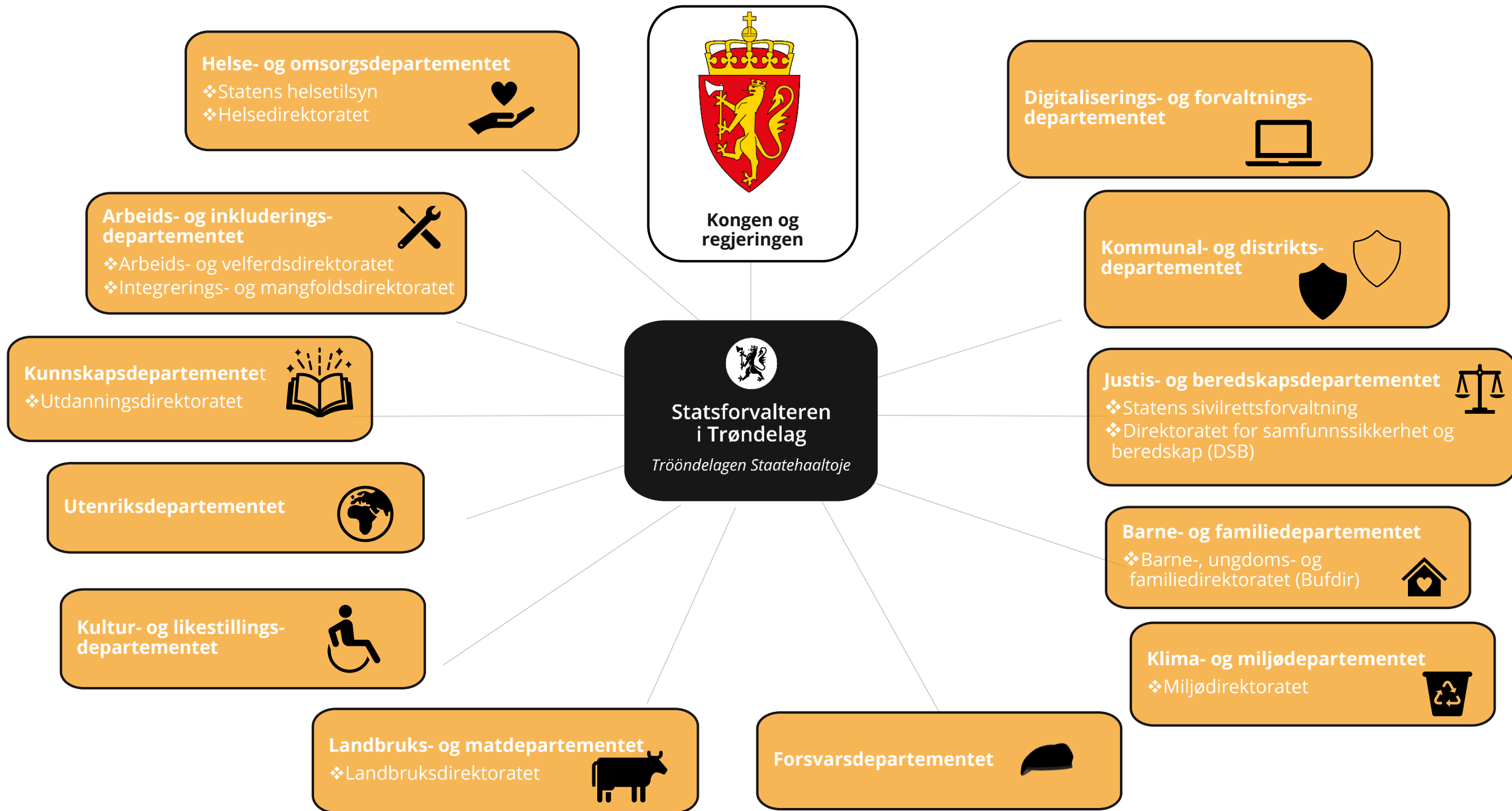

Utfordringsbildet





Norge mot 2060

Kamp om arbeidskraften: Omsorgsoppgavene blir flere, men vi blir ikke flere i yrkesaktiv alder til å utføre dem.

Behov for omstilling: Økte spenninger i verden, klima- og naturendringer og avtagende petroleumsaktivitet fører til endringer og forsterker behovet for å bruke ressursene godt og riktig.

Fortsatt god fordeling: Små forskjeller og stabil tilgang på velferdstjenester i hele landet må bevares i møte med omstillingene og at mange lever lenger.



Status kommuneøkonomi

Netto driftsresultat og disposisjonsfond i kommunesektoren. Prosent av driftsinntektene

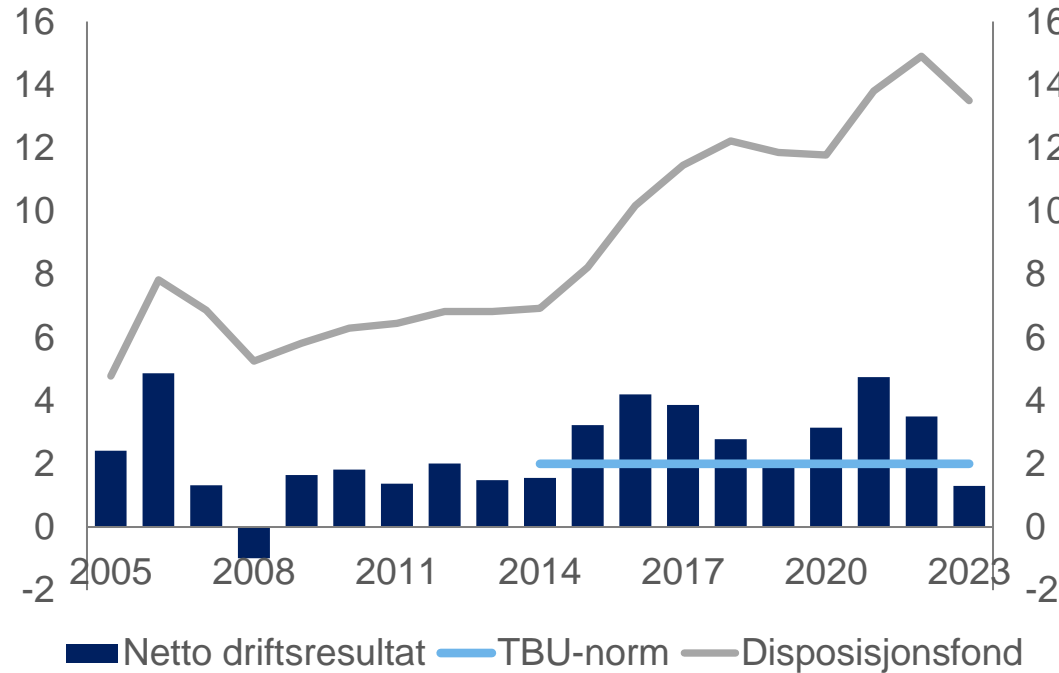

Antall kommuner i ROBEK

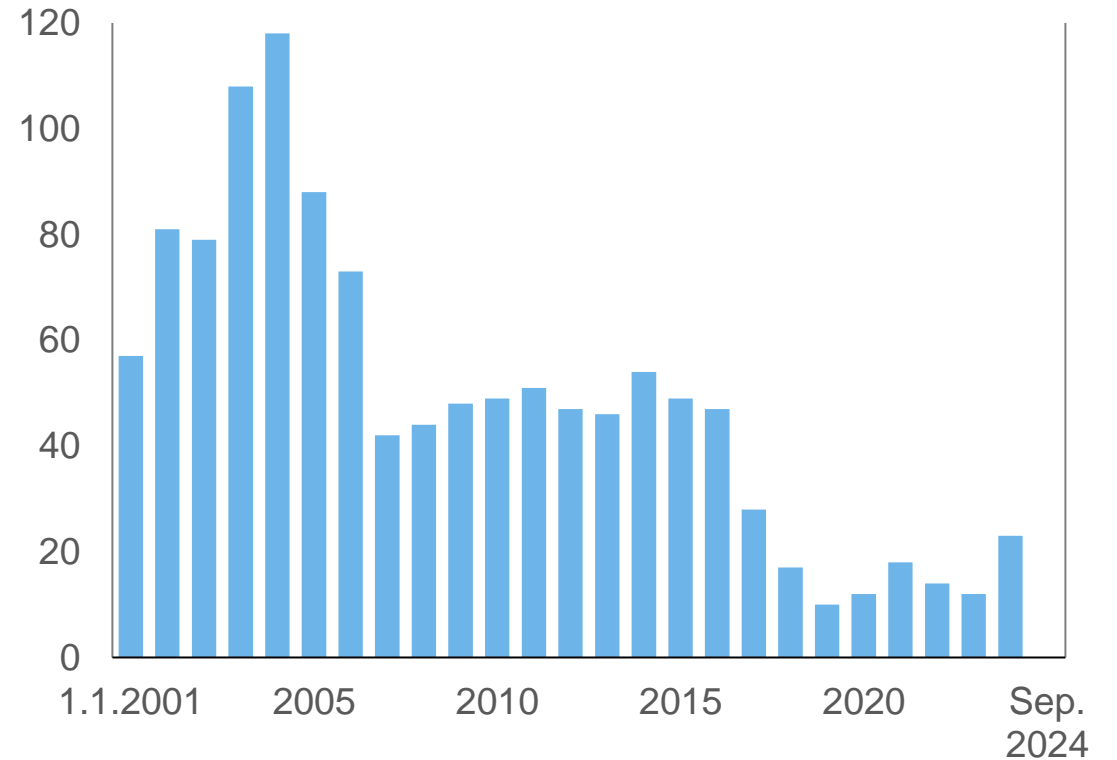



Årsaker

Generelt

Ingen større merskatteinntekt i 2023

Økte kostnader innen helse og omsorg

Økning i sosialhjelp

Sterk prisvekst og stigende renter

Befolkningsnedgang og demografi

Kraft og havbruk

Finans og utbytte



Helse og omsorg

Tilgang på kapasitet og kompetanse med økt bruk av vikarer og innleie

De yngre tjenestemottakerne står for den største kostnadsveksten

Små kommuner er svært sårbare

Aktiviteten øker nå mer enn inntektene

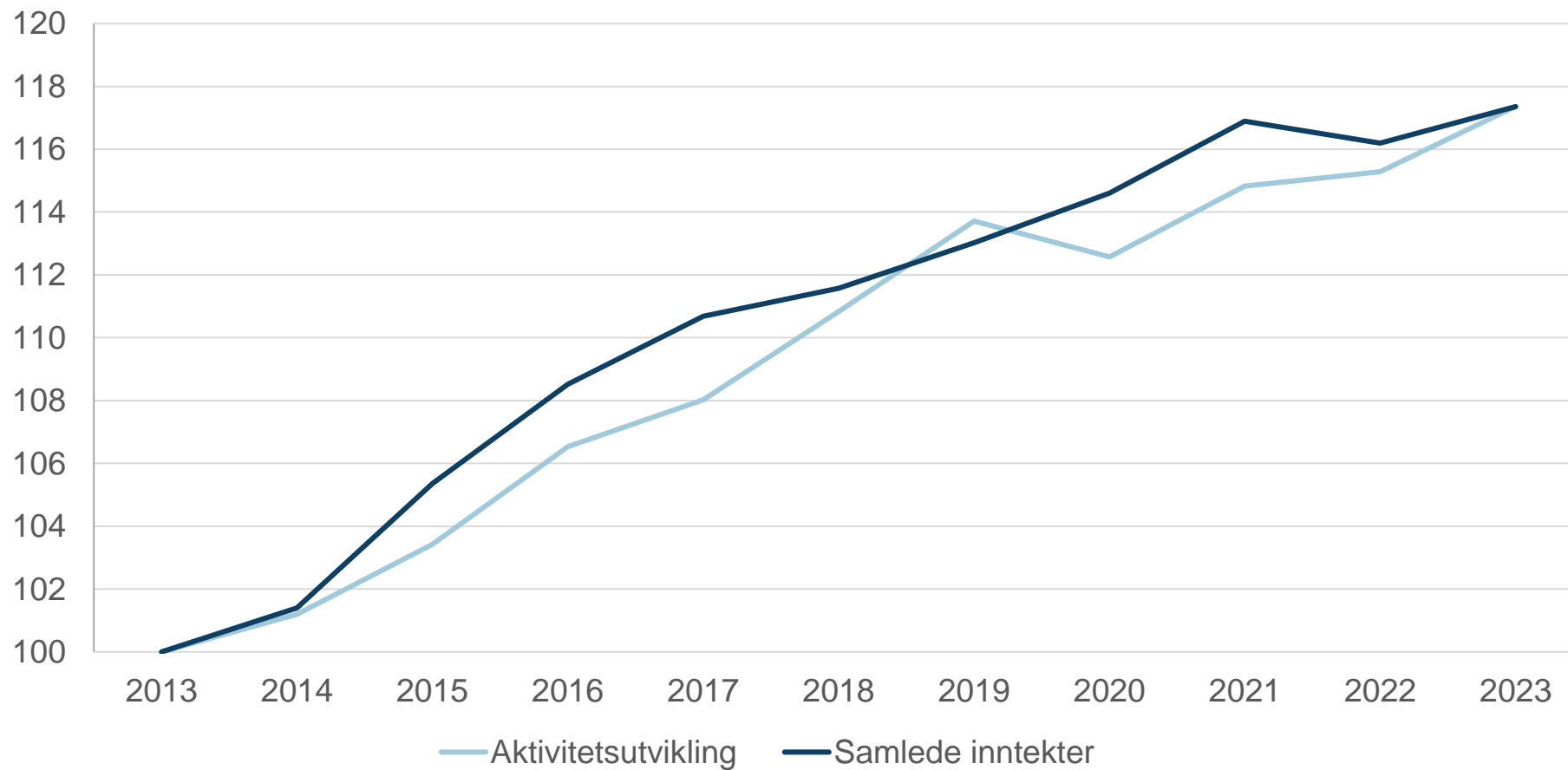

Sterk utgiftsvekst, særlig i de sosiale tjenestene

Netto driftsutgifter 2023, utvalgte tjenester, mrd. kr

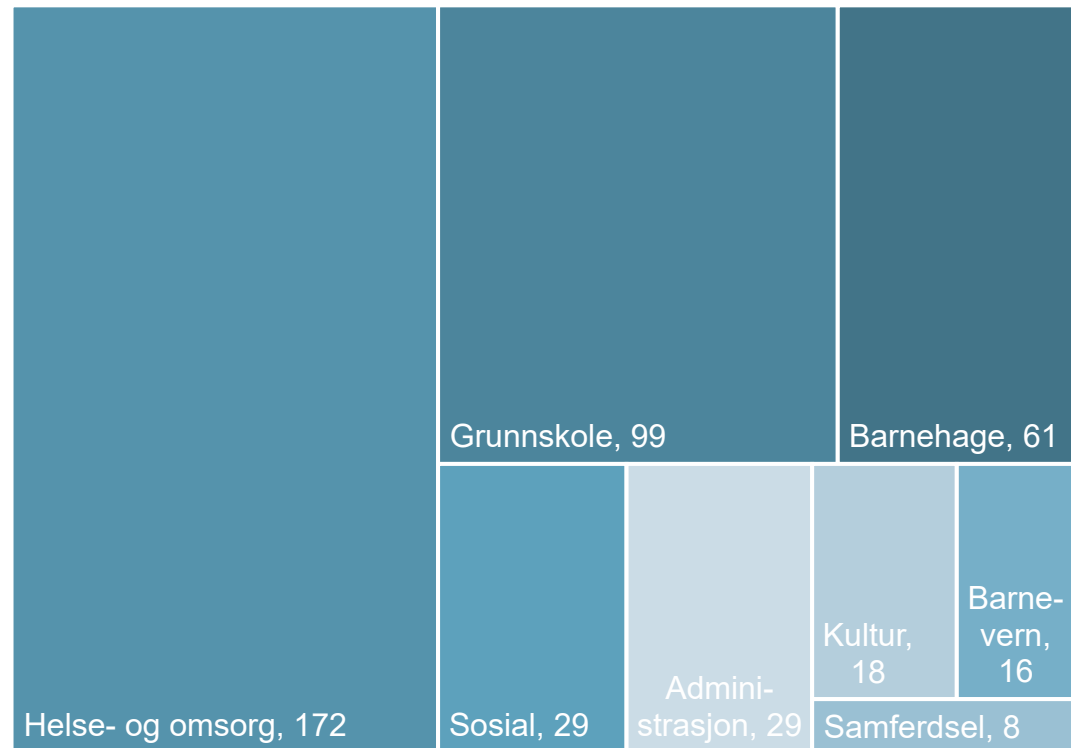

Vekst i netto driftsutgifter, utvalgte tjenester

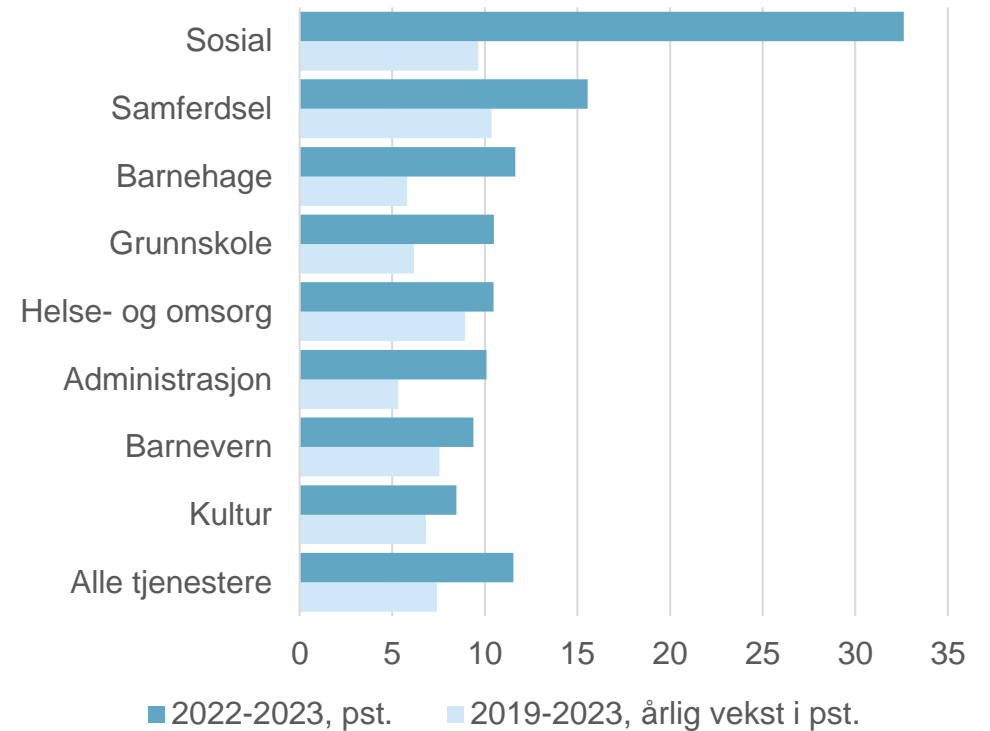



Nyhetsbildet i 2022/23

LEVANGER KOMMUNEØKONOMI DISPOSISJONSFOND

Endte nesten 50 millioner i pluss: - Ting utenfor vår fatteevne

› PUBLISERT 22.12.2021 08:03

Skattefest i Kommune-Norge

Norske kommuner har ved utgangen av november fått inn 2,5 milliarder kroner mer i skatt enn anslaget for hele året.

M

,

› PUBLISERT 18.03.2022 14:43

Skattefesten fortsetter i Kommune-Norge

Ved utgangen av februar var det kommet inn 18,7 prosent mer skatt til primærkommunen enn på samme tid i fjor.

● «Vant i Lotto» - derfor ble 2022 et svært bra år

- Ingen mulighet til å forutse dette

Millionene strømmet inn, gikk 39 mill. i overskudd

Oppdal kommune budsjetterte med et resultat på fire millioner. Høye strømpriser i desember og to gode nyheter rett før jul sendte inntektene til

vid 19-utgifter i 2022. For Oppdal kommune utgjorde det 7,6 millioner kroner.

Kraftig hopp i inntektene
Hovedfaktoren bak det svært gode resultatet er imidlertid et

vekstsektoren økte utgiftene med 2,7 millioner mer enn budsjettert.

Ikke bruke det!
Totalt ga det altså et resultat på 39 millioner, 35 millioner mer

● Meråker-regnskap i pluss på tampen på av året

- Det er ikke alltid lett å budsjettere

Foto:

• Går 30 millioner kroner i minus

Midtre Gauldal

Blodrøde tall for kommunen

Må be om økte rammer:

Behovet for sosialhjelp har eksplodert

Nærøysund

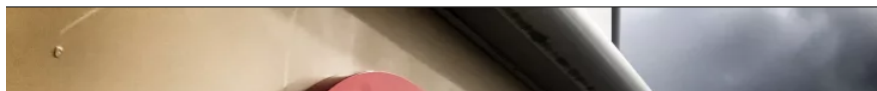

Tappet kommunens sparebøsse med 95 millioner: – Vi kan ikke holde på sånn

Steinkjer

Tapper fondene etter 27,4 mill. i underskudd: – Vi kan ikke fortsette sånn

Rennebu

Nyhetsbildet i 2024



Millionene renner ut på helsesenteret: – Har ikke full kontroll

Oppdal

Skaun med stort underskudd: «Nå er det ikke ulv, ulv. Vi er der»



Økonomisk stilling - Statsforvalterens vurdering

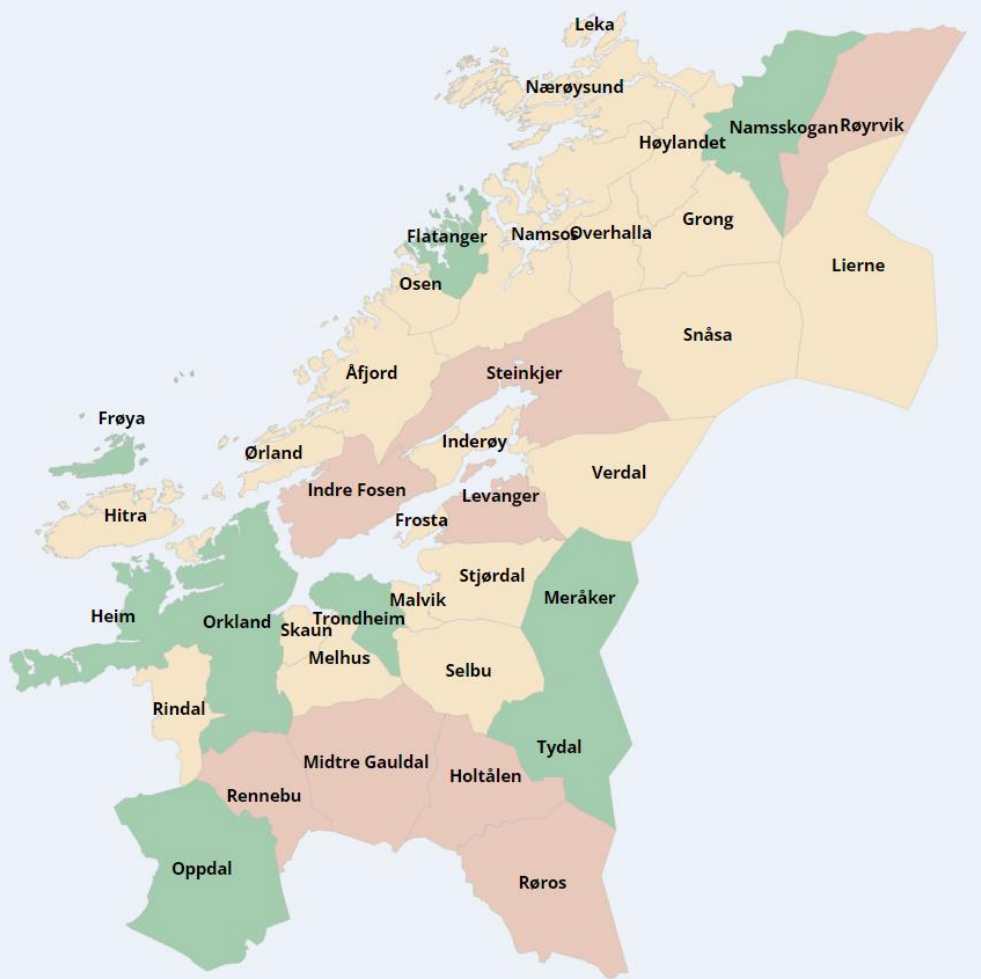

Vurdering og indikatorer per 30.08.24

Beregnet økonomisk bærekraft og handlingsrom

- Netto driftsresultat (balanse 2+2 år)
- Netto renteesponering (sårbarhet)
- Fri egenkapital i prosent (buffer)

Beregnet økonomisk styring og kontroll

- Awik fra budsjett
- Regnskapsmessig merforbruk
- Arbeidskapital (likviditet)

Andre forhold (skjønn)



Økonomisk status

- Driftsresultat

Driftsresultat-
Netto driftsresultat i prosent av brutto driftsinntekter

År

2023

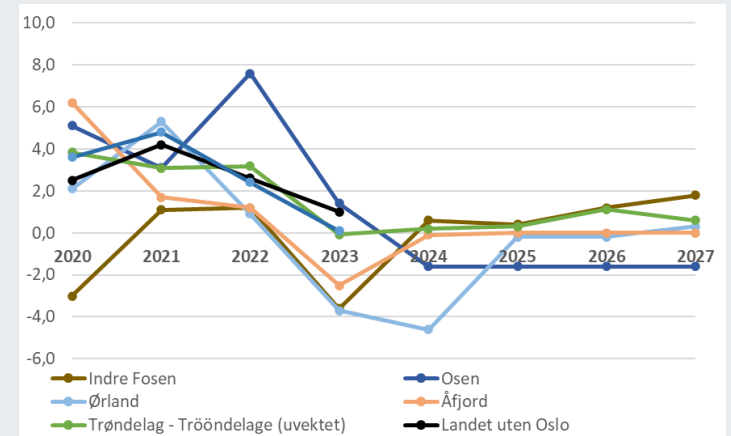
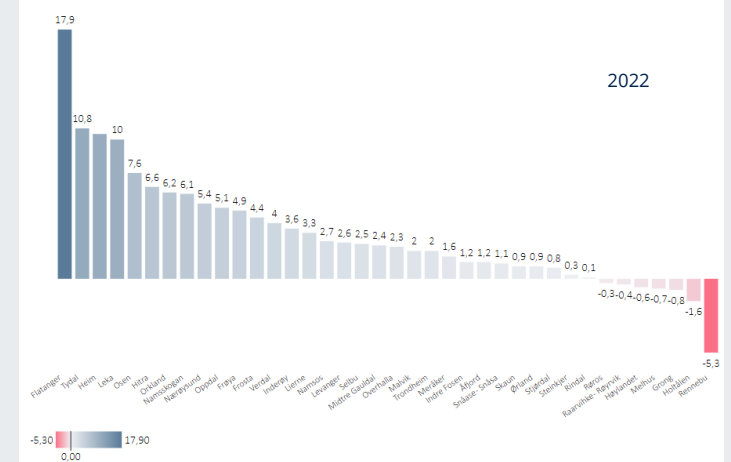
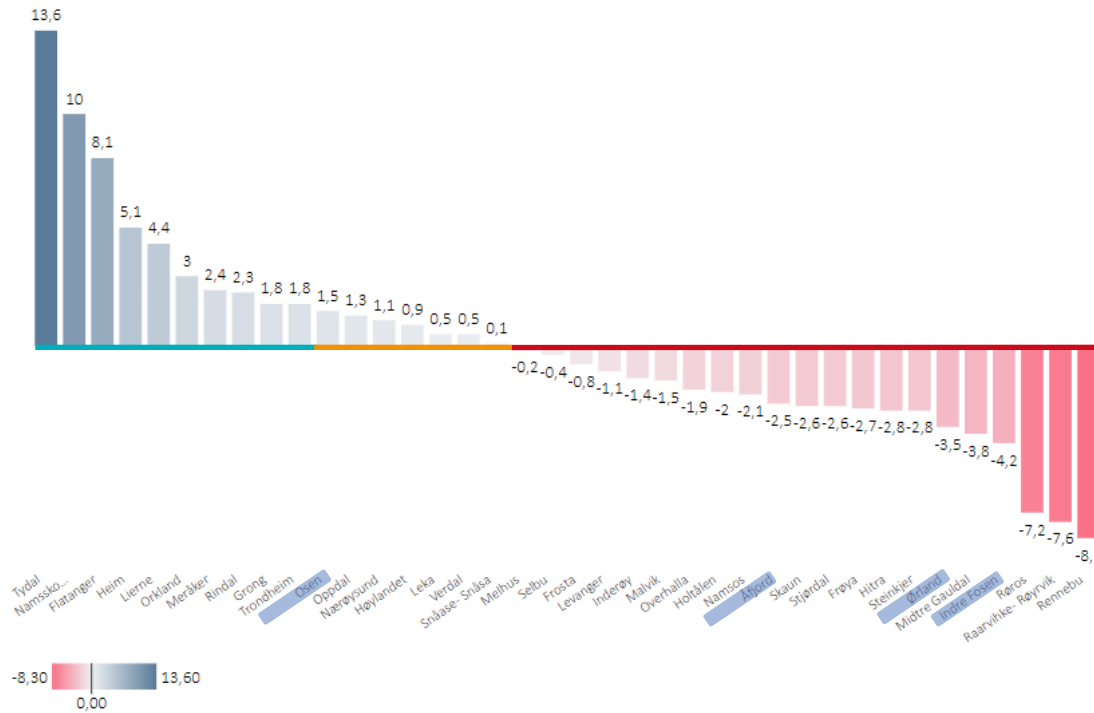
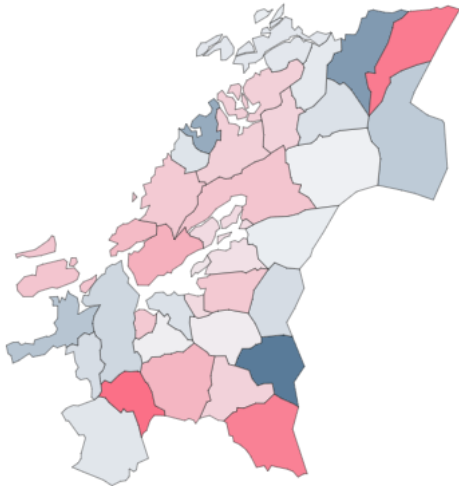



Økonomisk status

- Gjeld

Renteeksponering - Netto renteeksponering i prosent av brutto driftsinntekter

År

2023

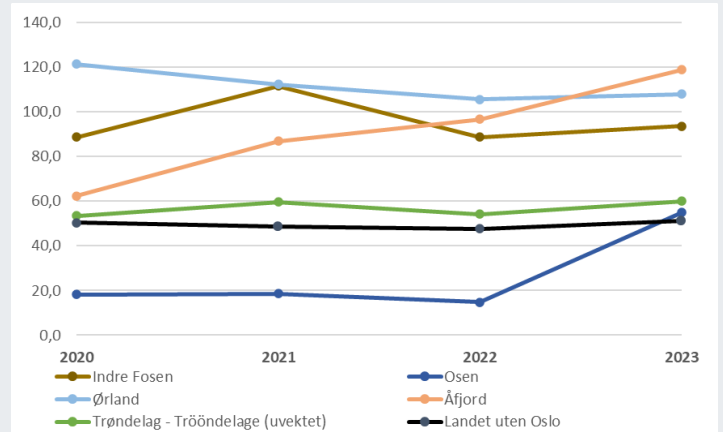
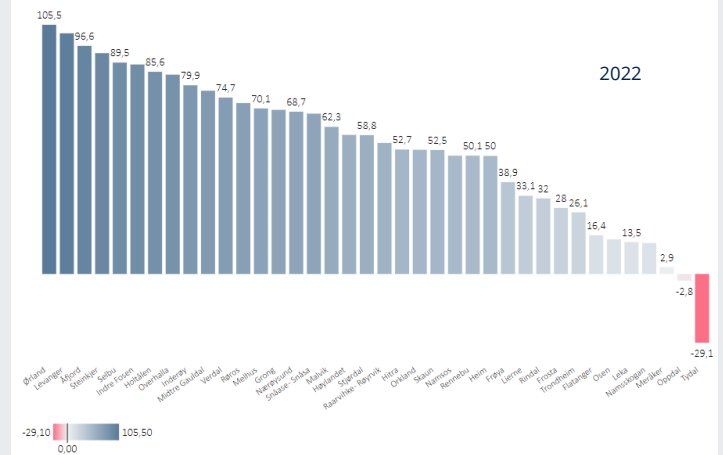
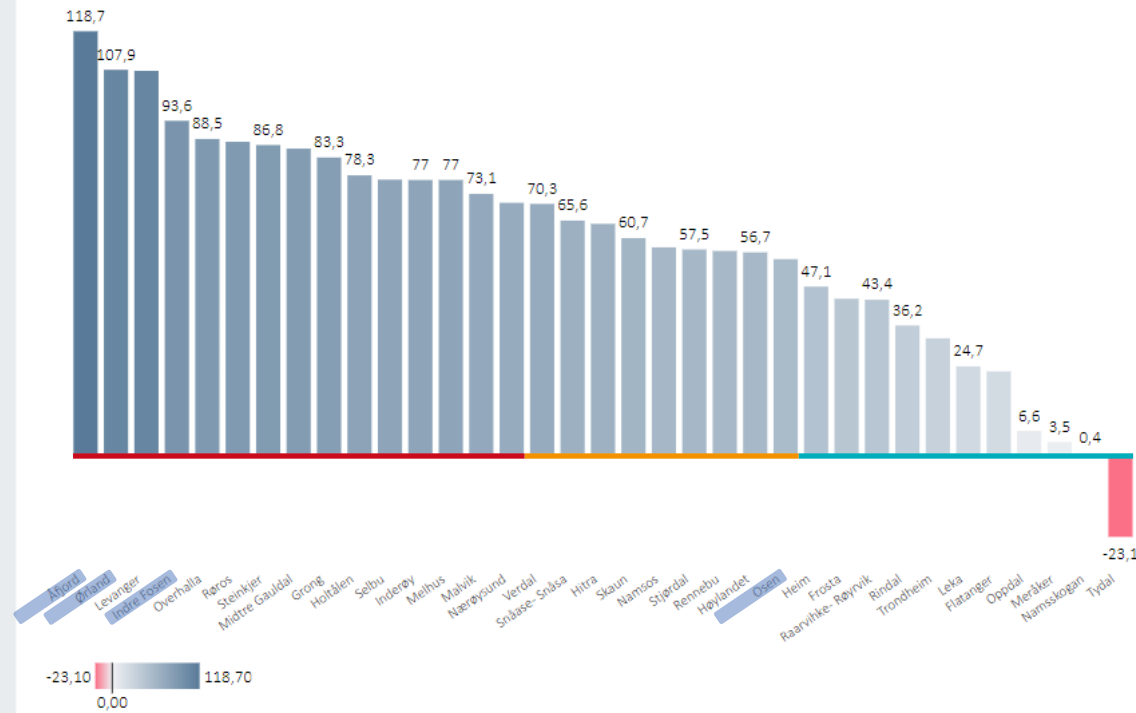
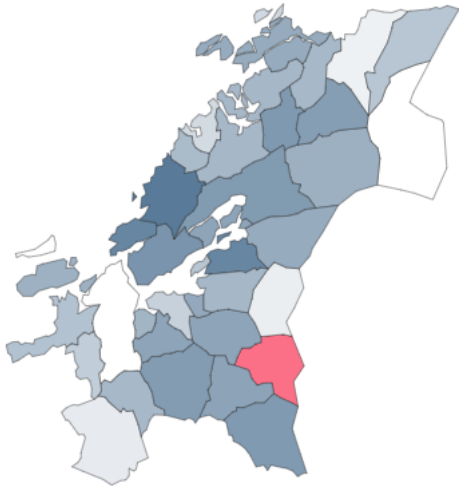



Økonomisk status

- Egenkapital

Egenkapital -
Fri egenkapital drift i prosent av brutto driftsinntekter

År

2023

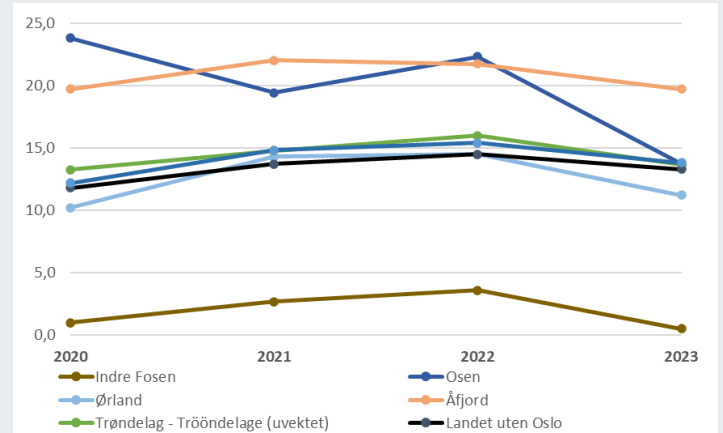
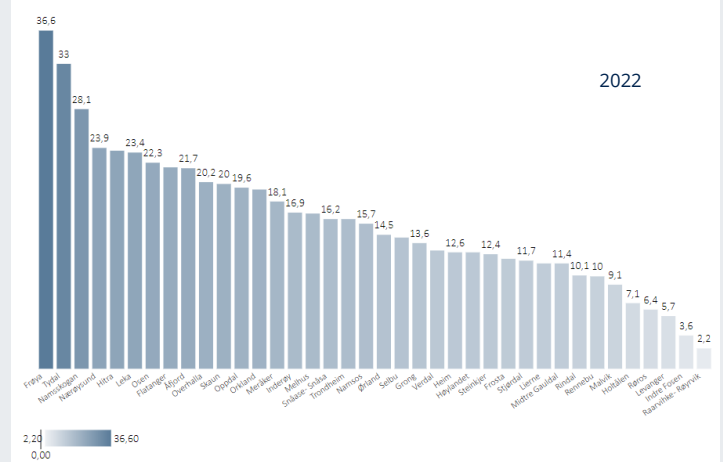
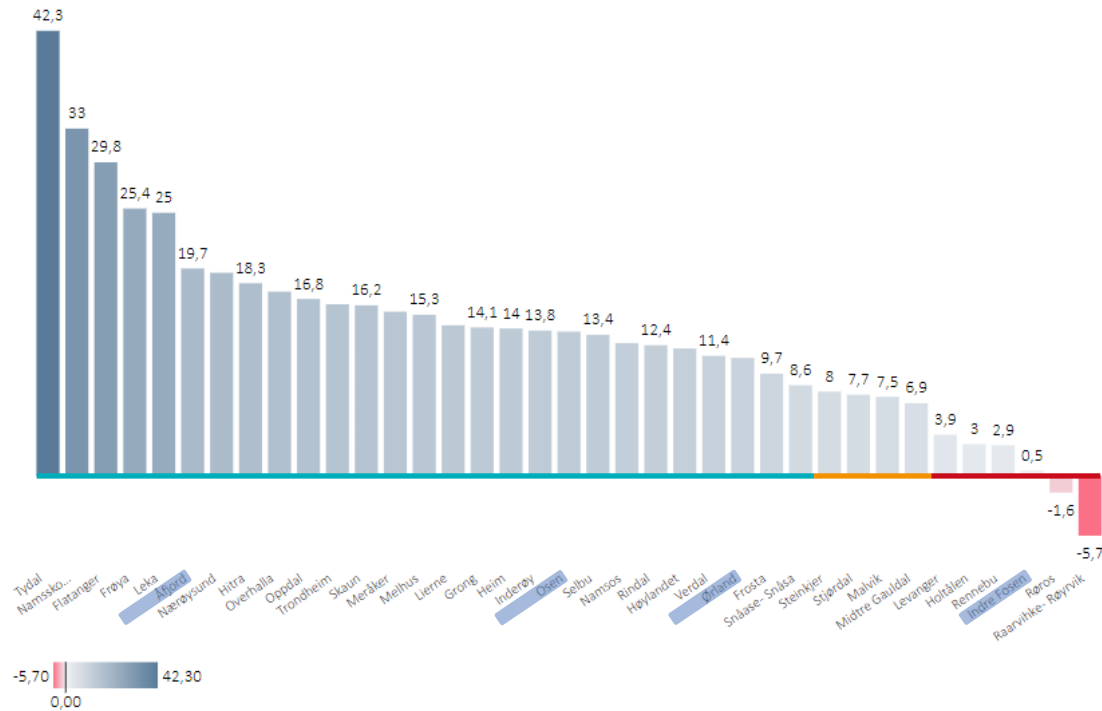
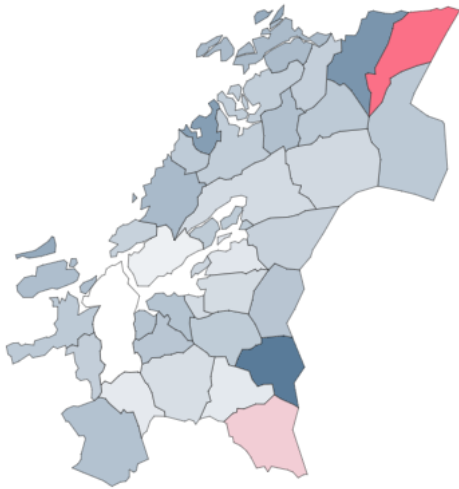



Betydelige ekstrainntekter hos 3 av dere kommuner - utenfor dagens inntektssystem.

— kraft, havbruk, vindkraft (eks eiendomsskatt)

Produksjonsavgift fra vindkraft - 2023

Produksjonsavgift på 2 øre/kWh.

trøndelag

| Kommune | Fylke | Prosentfordeling | Til utbetaling [NOK] |
|-----------|-------------------------|------------------|----------------------|
| Flatanger | Trøndelag - Trööndelage | 2,04 % | kr 5 695 876,06 |
| Frøya | Trøndelag - Trööndelage | 1,26 % | kr 3 511 823,46 |
| Heim | Trøndelag - Trööndelage | 0,25 % | kr 699 183,44 |
| Hitra | Trøndelag - Trööndelage | 2,64 % | kr 7 359 587,20 |
| Nærøysund | Trøndelag - Trööndelage | 1,77 % | kr 4 918 220,05 |
| Orkland | Trøndelag - Trööndelage | 3,35 % | kr 9 322 445,93 |
| Osen | Trøndelag - Trööndelage | 0,39 % | kr 1 095 360,78 |
| Selbu | Trøndelag - Trööndelage | 1,70 % | kr 4 737 926,76 |
| Ørland | Trøndelag - Trööndelage | 2,26 % | kr 6 301 146,00 |
| Åfjord | Trøndelag - Trööndelage | 15,71 % | kr 43 785 805,95 |



Utbetalinger fra Havbruksfondet 2024

| KOMNR | KOMMUNE | ORDINÆR UTBETALING | TOTALT |
|-------|-----------|--------------------|----------------|
| 5007 | NAMSOS | 37 648 661,54 | 37 648 661,54 |
| 5014 | FRØYA | 153 105 907,09 | 153 105 907,09 |
| 5020 | OSEN | 18 955 969,45 | 18 955 969,45 |
| 5049 | FLATANGER | 56 300 849,43 | 56 300 849,43 |
| 5052 | LEKA | 32 383 114,48 | 32 383 114,48 |
| 5055 | HEIM | 49 980 486,17 | 49 980 486,17 |
| 5056 | HITRA | 98 718 881,50 | 98 718 881,50 |
| 5057 | ØRLAND | 20 501 825,51 | 20 501 825,51 |
| 5058 | ÅFJORD | 60 364 837,50 | 60 364 837,50 |
| 5059 | ORKLAND | 19 462 272,05 | 19 462 272,05 |
| 5060 | NÆRØYSUND | 152 898 323,02 | 152 898 323,02 |



Havbruksfond over tid

| Kommune | 2017 | 2018 | 2019 | 2020 | 2021 | 2022 | 2023 | 2024 | Sum alle år |
|--------------|-------------------|--------------------|-------------------|-------------|---------------|-------------|---------------|---------------|---------------|
| FRØYA | 2 340 071 | 102 902 230 | 13 429 091 | 86 422 485 | 33 403 205 | 115 888 590 | 43 372 626 | 153 105 907 | 550 864 205 |
| NÆRØYSUND | | | | 75 346 257 | 30 580 137 | 106 459 675 | 40 276 364 | 152 898 323 | 405 560 756 |
| VIKNA | 1 027 903 | 42 838 823 | 5 702 718 | | | | | | 49 569 444 |
| NÆRØY | 1 610 315 | 67 124 532 | 5 124 289 | | | | | | 73 859 136 |
| HITRA | 1 427 729 | 61 501 562 | 9 779 559 | 57 605 496 | 21 007 184 | 72 815 676 | 27 035 788,00 | 98 718 881,00 | 349 891 875 |
| ÅFJORD | 465 899 | 20 260 173 | 6 650 172 | 32 367 077 | 16 310 868 | 46 149 741 | 15 674 711 | 60 364 837 | 198 243 478 |
| ROAN | 678 268 | 22 412 413 | 6 723 374 | | | | | | 29 814 055 |
| FLATANGER | 827 173 | 34 701 807 | 7 845 623 | 29 175 848 | 9 301 868 | 41 198 245 | 15 418 913 | 56 300 849 | 194 770 326 |
| HEIM | | | | 27 672 056 | 8 822 428 | 36 574 557 | 13 688 445,00 | 49 980 486 | 136 737 972 |
| HEMNE | 310 551 | 16 110 466 | 1 241 140 | | | | | | 17 662 157 |
| NAMSOS | 135 694 | 7 687 702 | 3 203 770 | 23 399 919 | 6 752 117 | 27 549 474 | | 37 648 661 | 106 377 337 |
| FOSNES | 178 083 | 8 999 844 | 5 996 690 | | | | | | 15 174 617 |
| LEKA | 559 955 | 20 835 788 | 3 990 243 | 16 439 183 | 10 254 853 | 23 696 401 | 9 251 347 | 32 383 114 | 117 410 884 |
| ORKLAND | | | | 10 948 063 | 4 211 810 | 17 184 707 | 5 330 063 | 19 462 272 | 57 136 915 |
| AGDENES | 195 176 | 7 323 197 | 563 346 | | | | | | 8 081 719 |
| OSEN | 292 408 | 13 499 250 | 6 040 024 | 10 663 254 | 3 399 667 | 13 871 064 | 5 191 403 | 18 955 969 | 71 913 039 |
| ØRLAND | | | | 10 183 408 | 8 671 641 | 14 980 749 | 5 606 716 | 20 501 825 | 59 944 339 |
| BJUGN | 263 924 | 12 377 360 | 863 220 | | | | | | 13 504 504 |
| SNILLFJORD | 438 073 | 22 658 471 | 4 357 131 | | | | | | 27 453 675 |
| HALSA | 334 480 | 16 874 696 | 1 300 031 | | | | | | 18 509 207 |
| Sum | 11 085 702 | 478 108 314 | 82 810 421 | 380 223 046 | 152 715 778 | 516 368 879 | 180 846 376 | 700 321 124 | 2 502 479 640 |
| | | | | | | | | | 0 |
| Trøndelag FK | 1 460 012 | 76 859 624 | 1 761 073 | 54 317 578 | 23 986 119,17 | 73 766 983 | 32 974 984 | 175 080 281 | 440 206 654 |
| | | | | | | | | | 0 |
| Sum | 12 545 714 | 554 967 938 | 84 571 494 | 434 540 624 | 176 701 897 | 590 135 862 | 213 821 360 | 875 401 405 | 2 942 686 294 |



Hva er suksesskriteriene for å oppnå en bærekraftig kommuneøkonomi ?



God økonomistyring er en forutsetning for politisk handlingsrom

- Økonomistyring er en kontinuerlig og syklisk prosess
- Langsiktig planlegging er avgjørende for å forstå fremtidige konsekvenser av beslutninger tatt i dag
- Forutsetningene som langtidsplanleggingen bygger på må være realistiske, og det må være mulig å justere underveis når ny kunnskap tilegnes.
- Være én organisasjon -samhandle og se ressursbruken på tvers av tjenester og enheter

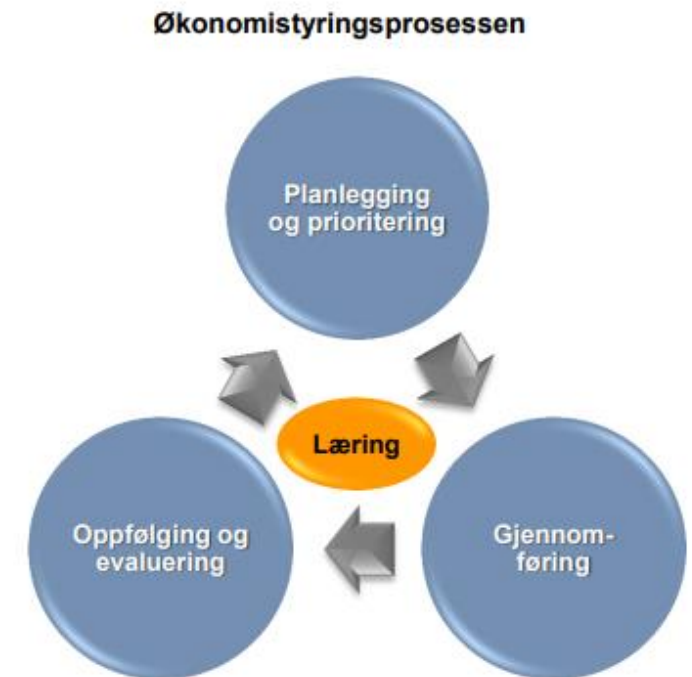



ORKLAND
KOMMUNE

Vi følger disse prinsippene

- Handlingsregler i økonomireglementet
- Realistiske rammer for inntekter
- Vi skiller mellom engangspenger og flergangspenger
- System som fremmer budsjettdisiplin
- Kvartalsvise møter med alle enheter
- Nye vedtak følges alltid opp med finansiering i vedtaket



Budsjett og handlingsplanprosessen

Tillit og samarbeid

- Kunnskap
- Involvering i budsjettprosessen
- God sekundering
- Vi forholder oss til de handlingsreglene vi selv har vedtatt





Hva vil være viktig fremover ?



«Pængan følger folk...»

Kap. 571 Rammetilskot til kommunar 2025 – inndeling på postar:

| Kap. 571 Rammetilskot til kommunar* | | Framlegg 2025 (1 000 kr) |
|-------------------------------------|-----------------------------|--------------------------|
| Post 60 | Innbyggjartilskot | 181 234 164 |
| Post 61 | Distriktstilskot Sør-Noreg | 833 224 |
| Post 62 | Distriktstilskot Nord-Noreg | 2 576 545 |
| Post 64 | Skjønstilskot | 1 000 000 |
| Post 66 | Veksttilskot | 137 115 |
| Post 67 | Storbytilskot | 660 221 |
| Sum kap. 571 | | 186 441 269 |



Innbyggertilskuddet utgjør over 90 % av rammetilskuddet

Innbyggertilskuddet utgjør hoveddelen av rammetilskuddet, og fordeles i utgangspunktet med et likt beløp per innbygger.

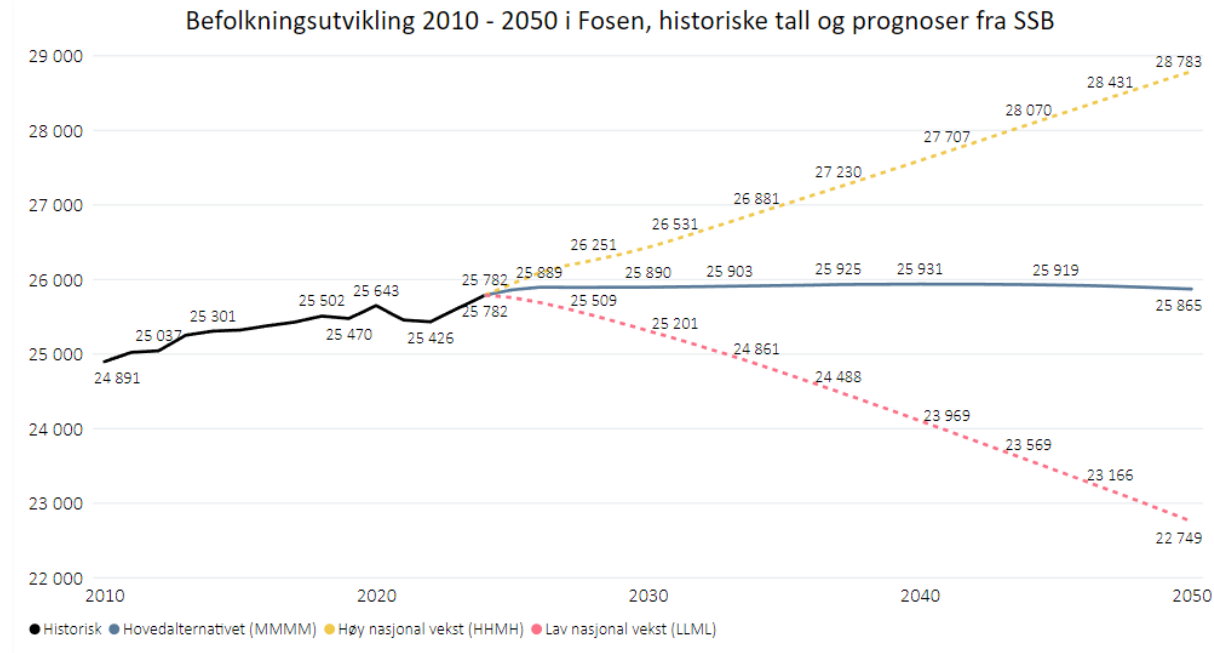

Antall viktig. Men sammensetning av befolkning påvirker også.



Endrer behovet for tjenester



Påvirker inntekter



Inntektssystemet:
«pengene følger innbyggerne»

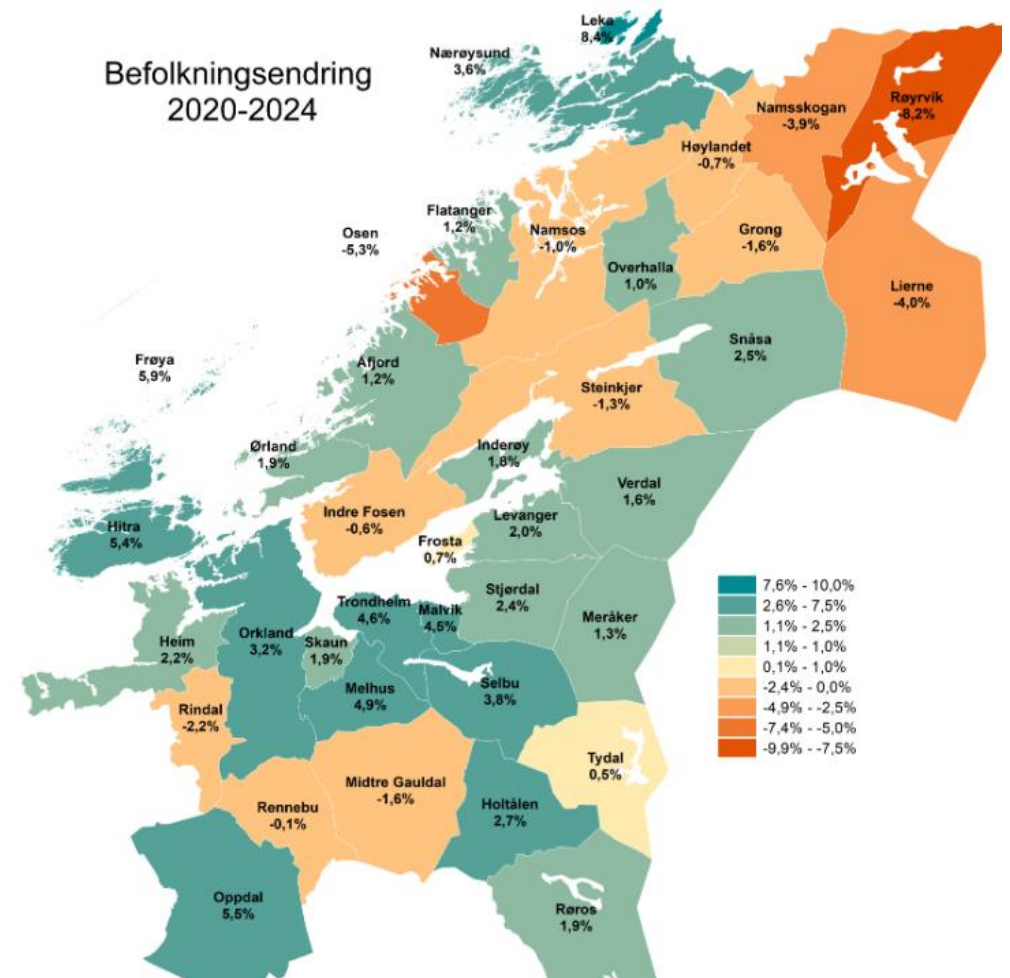

Andel av 15-29 åringer
som står utenfor
arbeid, utdanning og
arbeidsmarkedstiltak (NEETs)
2020

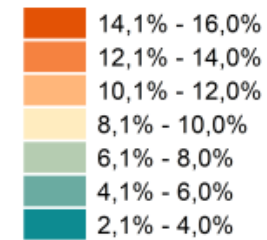
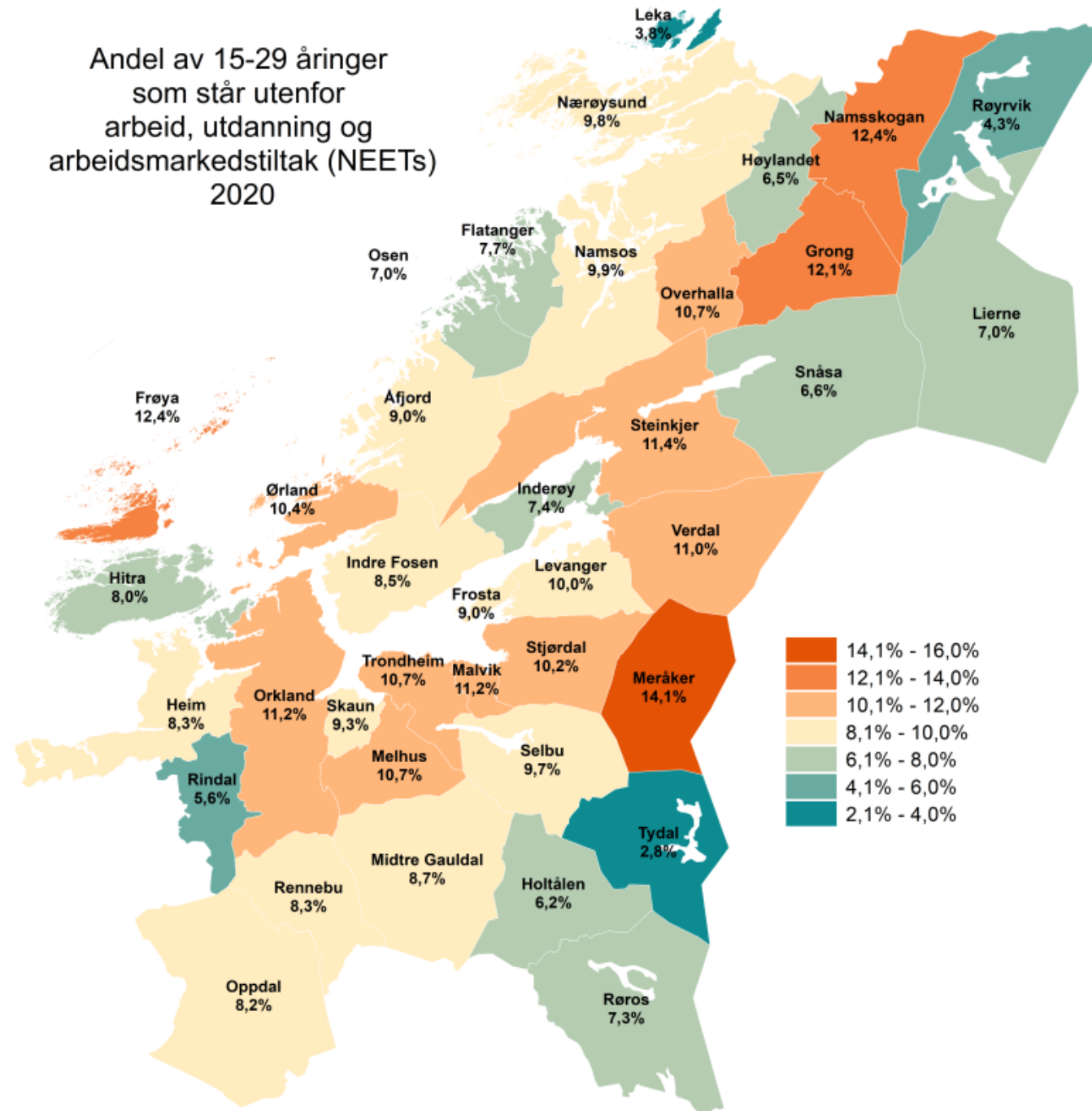

Vi får en høy andel eldre i de fleste kommuner

Andel av befolkningen over 80 år 2024

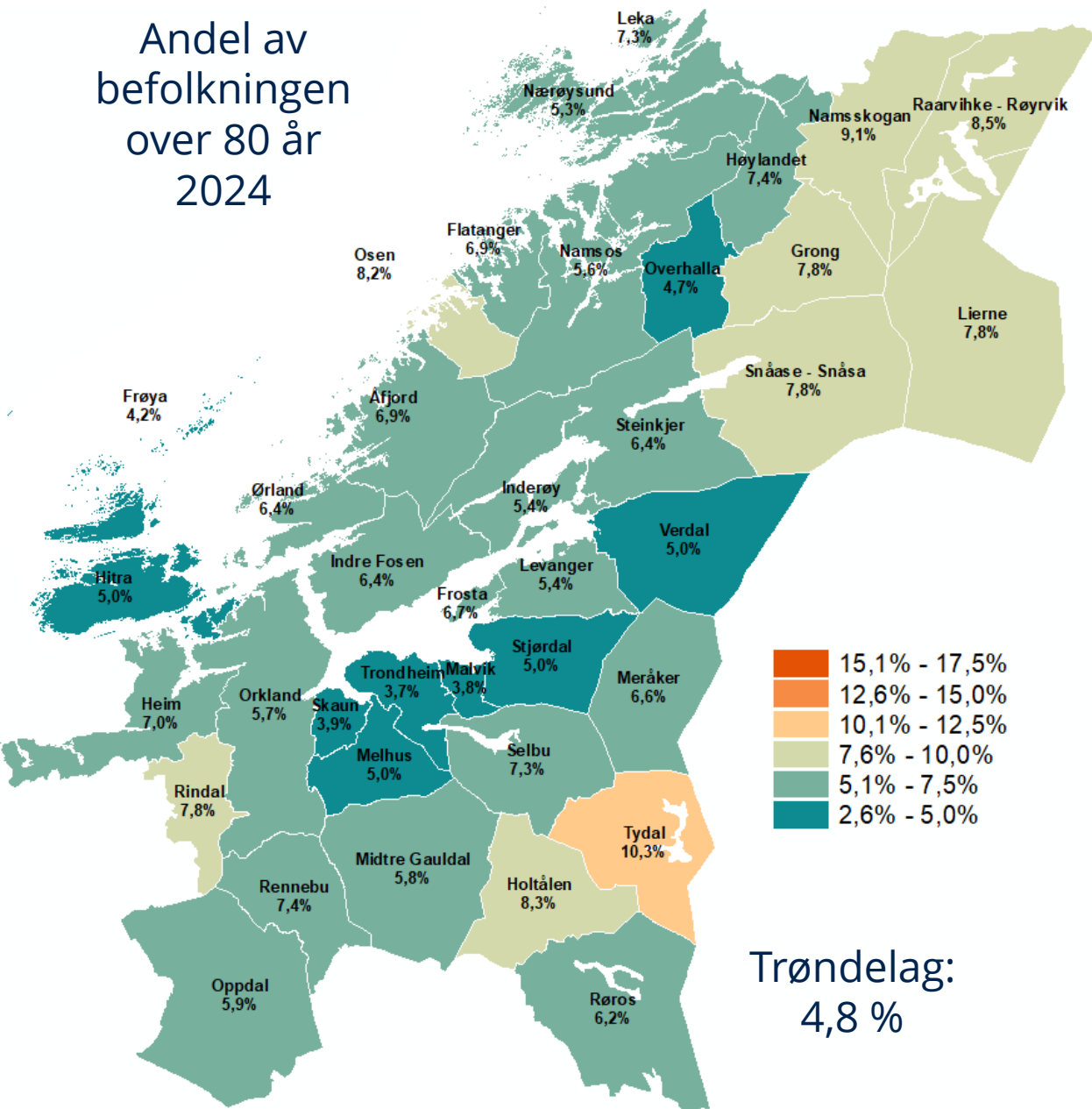

Andel 80 år eller eldre i 2050

Hovedalternativet (MMMM2024) fra SSBs befolkningsprognoser

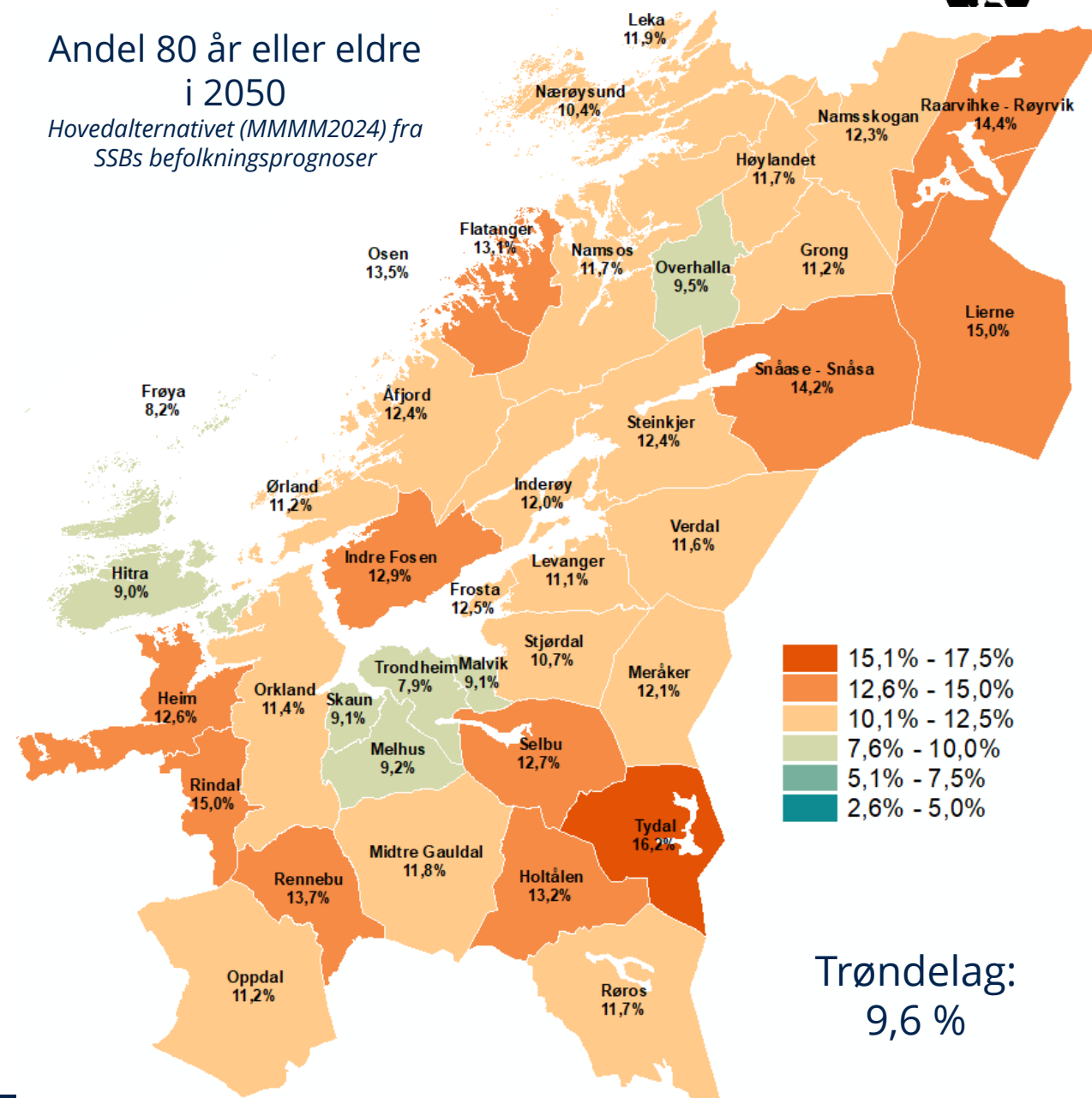



Forsørgerbrøk og forsørgerbyrde mot 2035

Samlet forsørgerbrøk for eldre og forsørgerbyrde for barn i 2035, Hovedalternativet

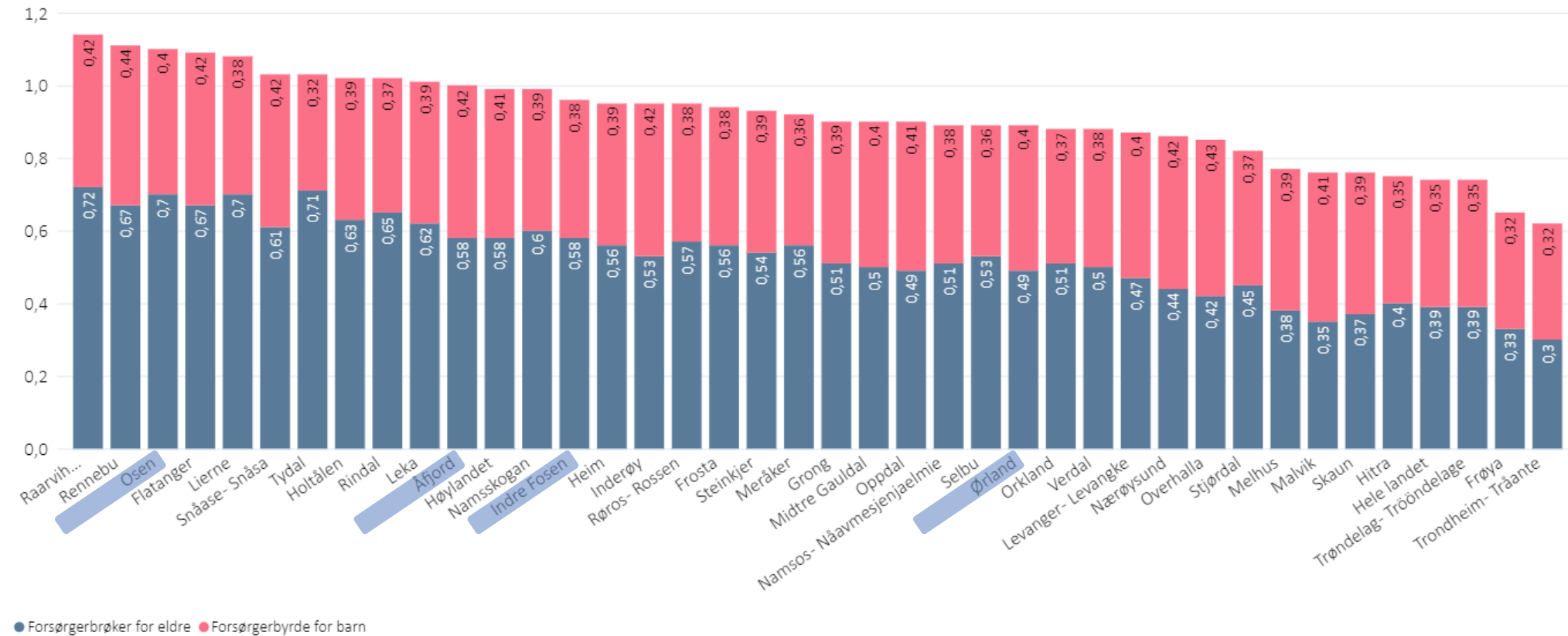

● Forsørgerbrøker for eldre ● Forsørgerbyrde for barn



Demografien endrer behov og inntekter og tilgangen på arbeidskraft

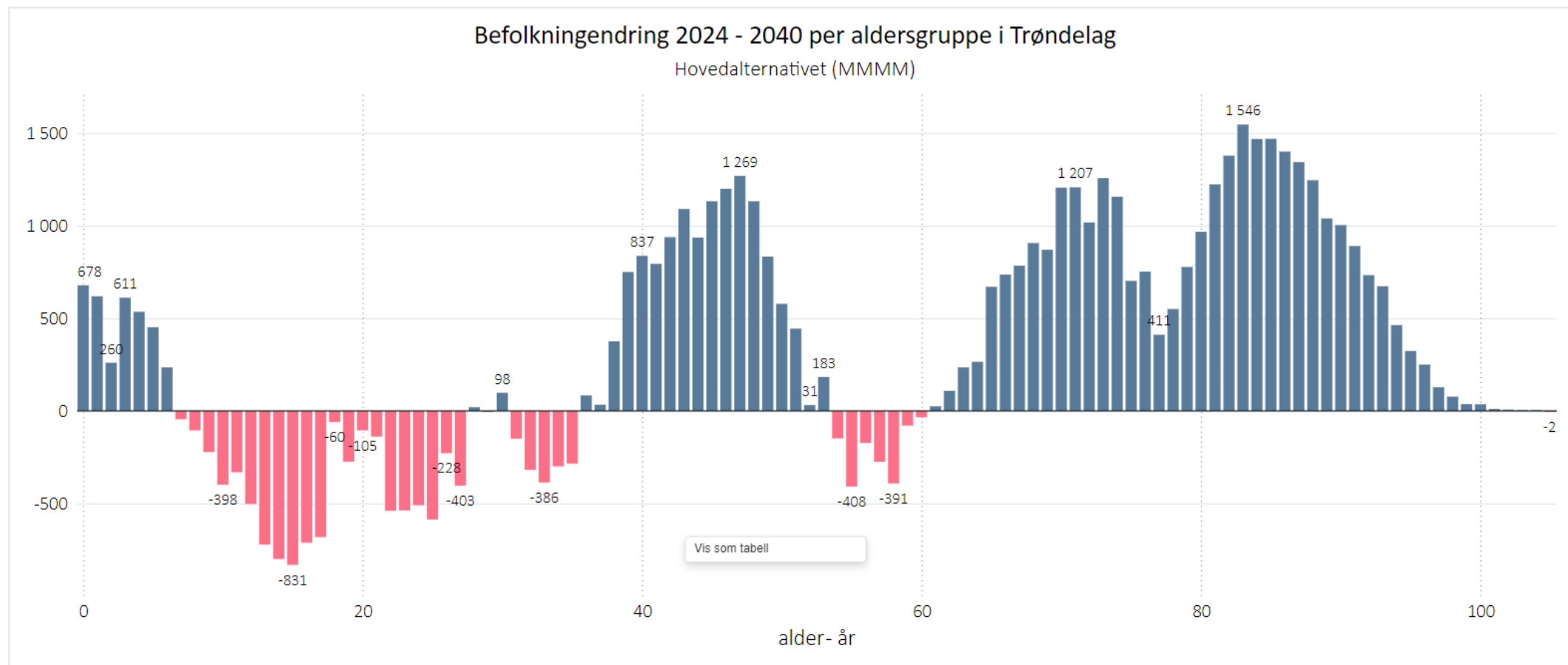



Økte behov for kommunale tjenester utfordrer kommunenes tjenesteproduksjon og skaper samtidig finansielle utfordringer

Flere ressurskrevende yngre tjenestemottakere (helse og omsorg)

Flere eldre med sammensatte pleiebehov

Utskrivningsklare pasienter fra spesialhelsetjenesten

Økte utgifter sosialhjelp, både flyktninger og norske.

Vanskelig å rekruttere personell som medfører økte kostnader i overtid, forskjøvet vakt, kjøp fra vikarbyrå og kjøp av dyre plasser.

Økt behov for tilrettelegging i barnehagene og skolene, inkludert spesialpedagogiske tiltak og spesialundervisning

Økte behov bolig, aktivitet og tilrettelagt arbeid

Press i barnevernstjenestene





FOSEN REGIONEN

Regional utviklingsplan

Her finner du uttalelser fra regionrådet, innkallinger til møter og andre arrangement, saksliстер og protokoller fra møter.

| | | | |
|------------------------|--------------------|---------------------------------|--|
| FOSENSTRATEGIEN | VISJON | ▶ SAMMEN FOR VEKST OG UTVIKLING | HOVEDMÅL |
| | KJERNEVERDI | ▶ BÆREKRAFTIG UTVIKLING | ▶ 1: VERDISKAPING I FOSENREGIONEN |
| | SLAGORD | ▶ BEGEISTRET ILAG! | ▶ 2: SAMFUNNSUTVIKLING FOR FOSNINGEN |
| | | | ▶ 3: VIDEREUTVIKLE KOMMUNALE TJENESTESAMARBEID |





Strategi Kongsbergregionen 2019–2030

VISJON: En attraktiv og synlig region – som skaper verdier!



Vi er store nok – sammen

Samfunnsutvikling

Politisk slagkraft for felles samfunnsinteresser og verdiskaping

Hovedsatsningsområder er:

- Kommunikasjon/infrastruktur/samferdsel
- Kompetanseutvikling og innovasjon
- Fellesprosjekter innen næringsutvikling og steds- og områdeutvikling

Hvordan:

- Avklaring og enighet om hvilke saker regionen skal fronte
- Tydelig prioritering
- Planlegging, struktur og forberedelse
- Felles forpliktelse
- Være i forkant
- Være tilstede i politiske prosesser til rett tid
- Benytte tilgjengelige påvirkningskanaler
- Samarbeid med statlige virksomheter, næringsliv og organisasjoner
- Nettverksbygging
- Bygge på lokale og regionale fortrinn
- Være aktiv part i regional planlegging
- Flerårige tiltaksplaner



Tjenesteutvikling

Samarbeid for fremtidsrettede og gode tjenester for regionens innbyggere

Hovedsatsningsområder er:

- Kvalitet i tjenesteleveranse
- Kompetanseutvikling
- Innovasjon og digitalisering

Hvordan:

- Regionale fagnettverk
- Avklart kvalitet og ambisjonsnivå
- God prosjektstyring og kompetanse
- Være i front i utviklingen
- Fokus på gevinstrealisering
- Medvirkning i prosesser
- Være med i nasjonale satsninger
- Lære av andre
- Møte fremtidens behov



Premisser for samarbeidet

1

Alle er likeverdige partnere i samarbeidet

2

Alle forplikter seg til å stå sammen i saker som frontes fra regionen

3

Alle må bruke regionale og nasjonale politikere for påvirkning

4

Alle forplikter seg å bygge bro mellom egne og regionens interesser

5

Alle jobber for konsensus i beslutninger

6

Alle må være med i planleggingsarbeidet

FNs bærekraftsmål

Bærekraftsmålene er et rammeverk for utviklingen i Kongsbergregionen og gir retningsvalg.

Følgende sju bærekraftsmål vektlegges:

3 GOD HELSE



4 GOD UTDANNING



9 INNOVASJON OG INFRASTRUKTUR



11 BÆREKRAFTIGE BYER OG SAMFUNN



12 ANSVARLIG FORBRUK OG PRODUKSJON



13 STOPPE KLIMAENDRINGENE



17 SAMARBEID FOR Å NÅ MÅLENE





God økonomistyring handler om:

- Felles faktagrunnlag
- Tillit og samarbeid
- Involverende prosesser
- Synliggjøre prioriteringer
- Forventningsavklaringer hos alle berørte parter

Spørsmål:

Hvordan jobber dere med kommunikasjon til alle berørte parter ?



Takk for oppmerksomheten!

Foto: mostphotos.com



Statsforvalteren i Trøndelag

Trööndelagen Staathealtoje

Frode.rabben@statsforvalteren.no

73 19 91 77



Facebook [StatsforvalterenITrondelag](#)
Nettside [Statsforvalteren.no/Trondelag](#)





Vedlegg

Nytt inntektssystem – effekten for Trøndelag



- Store forskjeller mellom kommuner.
- **Størst negativ effekt for skattesterke kommuner** som Frøya, Flatanger
- Mest positivt for Røyrvik, Frosta og Midtre Gauldal
- Samlet kommer Trøndelag ut med en positiv effekt på sikt på 303 kr per innbygger.

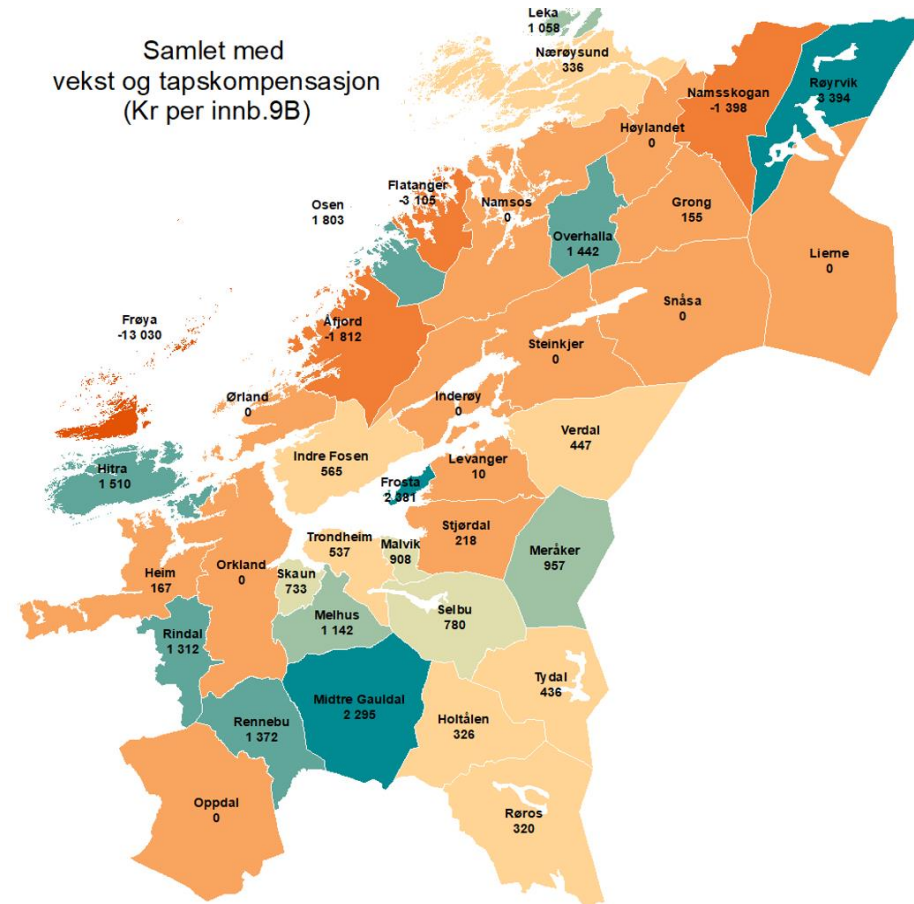

Kommunene i Trøndelag kommer samlet sett svakt ut med forslaget til revidert inntektssystem sammenlignet med kommunene i de fleste andre fylker

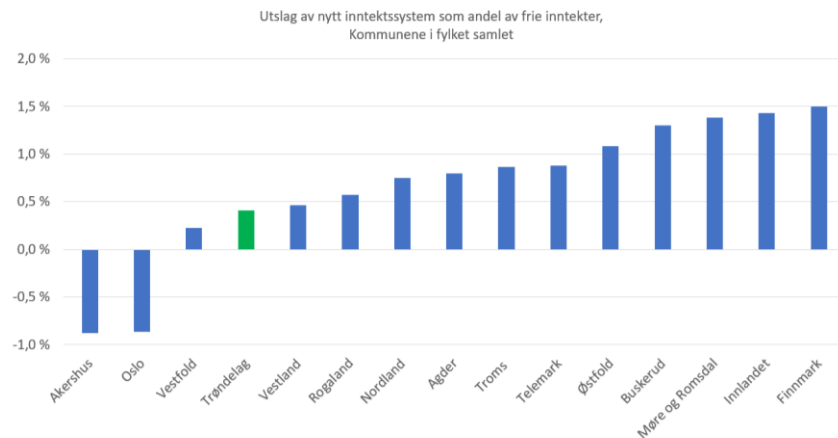

Kilde: Trøndelag i tall



Regionsentertilskudd – nye kommuner

- tab 1-k

AVVIKLES FRA 2025

- Tilskudd som er blitt ytet for å bidra til fellestiltak i nye sammenslåtte kommuner
- Minimum 8.000 innbyggere

| Kommune | 2024 | 2025 |
|-------------|--------|------|
| Steinkjer | 5 438 | 0 |
| Namsos | 4 751 | 0 |
| Indre Fosen | 4 375 | 0 |
| Ørland | 4 413 | 0 |
| Orkland | 5 037 | 0 |
| Nærøysund | 4 369 | 0 |
| Sum | 27 196 | 0 |



Distriktstilskudd Sør-Norge

- tab 1-k og D-k

Kommuner med svak samfunnsmessig utvikling etter graden av distrikts-utfordringer (DI)

Over 3 200 innbyggere:

- sats per kommune og per innbyggere, gradert etter ny distriktindeks (DI)
- Høyeste sats DI=0-58
- Gj.snitt skatteinntekt lavere enn 140 % (inkl. naturressursinntekter av landsgj.)

Under 3 200 innbyggere:

- Ikke distriktstilskudd Nord-Norge
- Sats per kommune, gradert etter ny DI (småkommunetillegget)

| | DI 2023 | 2024 | 2025 |
|-------------------------|---------|----------------|----------------|
| Steinkjer | 52 | 19 246 | 13 396 |
| Osen | 21 | 6 526 | 6 794 |
| Oppdal | 59 | 10 701 | 0 |
| Rennebu | 41 | 6 526 | 6 794 |
| Røros | 49 | 8 578 | 5 426 |
| Holtålen | 37 | 6 526 | 6 794 |
| Midtre Gauldal | 44 | | 9 649 |
| Selbu | 52 | 1 349 | 2 834 |
| Meråker | 42 | 6 526 | 6 794 |
| Frosta | 48 | 5 221 | 6 116 |
| Verdal | 59 | 8 245 | |
| Inderøy | 53 | 8 138 | 4 285 |
| Indre Fosen | 44 | 8 511 | 14 822 |
| Heim | 41 | 8 939 | 9 584 |
| Hitra | 55 | 3 268 | 1 723 |
| Ørland | 56 | 14 817 | 3 116 |
| Åfjord | 41 | 6 856 | |
| Orkland | 64 | 5 087 | |
| Rindal | 37 | 6 526 | 6 794 |
| SUM (kr i tusen) | | 141 586 | 104 924 |